



  
**Comala**

GOBIERNO MUNICIPAL  
2021- 2024

# **PRESUPUESTO DE EGRESOS**

## **DEL MUNICIPIO DE COMALA PARA EL EJERCICIO FISCAL**

**2022**

En cumplimiento a lo dispuestos por el artículo 72, fracciones I y IV de la Ley de Municipio Libre del Estado de Colima y su correspondiente artículo 10, fracciones I y IX de la Ley de Presupuesto, Contabilidad y Gasto Público Municipal vigente, se presentan modificaciones al Presupuesto de Egresos para el Ejercicio Fiscal 2022, para el Municipio de Comala, Colima, con el propósito de dar cabal cumplimiento a los dispuesto en el artículo 18 de la Ley de Disciplina Financiera de Entidades Federativas y Municipios, artículo 61 de la ley de General de Contabilidad Gubernamental, así como los criterios y normas para la elaboración y presentación del presupuesto de egresos municipal emitidos por el Consejo Nacional de Armonización Contable (CONAC), específicamente los **Criterios para la elaboración y presentación homogénea de la información financiera y de los formatos a que hace referencia la Ley de Disciplina Financiera de las Entidades Federativas y los Municipios; la Norma para establecer la estructura del Calendario del Presupuesto de Egresos base Mensual y Norma para armonizar la presentación de la información adicional del Proyecto del Presupuesto de Egresos.**

Dicha propuesta no altera los montos de asignación presupuestal aprobados para los diversos capítulos de gasto, ni altera la presentación de la estructura presupuestal, pues esencialmente con la modificación propuesta se adicionan al cuerpo del presupuesto las consideraciones y elementos informativos que clarifica los criterios de presupuestación y los elementos de validación del balance presupuestario que exige la Ley de Disciplina Financiera.

Por lo anterior se propone adicionar al Presupuesto de Egresos para el Ejercicio 2022, para el Municipio de Comala, Colima lo siguiente:

**PRESUPUESTO DE EGRESOS PARA EL EJERCICIO FISCAL 2022, PARA EL MUNICIPIO DE COMALA, COLIMA.**

**ANTECEDENTES:**

1. Que en atención a los artículos 72, Fracciones I y IV de la Ley del Municipio Libre del Estado de Colima y artículo 10, Fracciones I y IX de la Ley de Presupuesto, Contabilidad y Gasto Publico Municipal, el 20 Diciembre 2021, fue remitido el Proyecto de Presupuesto de Egresos para el Ejercicio Fiscal 2021, para el Municipio de Comala, Colima al Presidente Municipal, con el propósito de que el mismo fuera sometido a consideración del Cabildo, para la mesa de trabajo , validación, ajuste y su aprobación en su caso.
2. Que con fecha del 21 diciembre de 2021, fue remitido a la Comisión de Hacienda el Proyecto de Presupuesto de Egresos para el Ejercicio Fiscal 2021, para el Municipio de Comala, Colima para que conforme al artículo 13, fracción II, fuera analizado y elaborado el dictamen correspondiente para su aprobación, en su caso por el Cabildo.

3. Que en la Sexta Sesión Ordinaria de Cabildo del primer año de ejercicio constitucional, celebrada el 28 del mes de diciembre de 2021, fue aprobado el **PRESUPUESTO DE EGRESOS PARA EL EJERCICIO FISCAL 2022**, para el Municipio de Comala, Colima, por un importe de **\$143´686,710.80 (CIENTO CUARENTA Y TRES MILLONES SEISCIENTOS OCHENTA Y SEIS MIL SETECIENTOS DIEZ PESOS 80/100 M.N.)**, mismo que fue publicado en el Periódico Oficial "El Estado de Colima" el día 15 de enero de 2022, en el suplemento número 2, de los anexos.
4. Que el Presupuesto de Egresos para el Ejercicio Fiscal 2022, para el municipio de Comala, Colima, fue elaborado conforme lo establece la Ley de Presupuesto, Contabilidad y Gasto Municipal vigente, sin embargo debieron considerarse las disposiciones establecidas en los artículos 18 de la Ley de Disciplina Financiera de las Entidades Federativas y Municipios y 61, fracción II de la Ley General de Contabilidad Gubernamental, así como los criterios y normas emitidas por el Consejo Nacional de Armonización Contable, en especial para la elaboración y presentación del Presupuesto de Egresos Municipal, que recomienda incorporar entre otros elementos los criterios de política económica emitidos por la Secretaría de Hacienda y Crédito Público, la proyección de las finanzas públicas del municipio para el año siguiente al que se presupuesta, el resultado de las finanzas públicas del municipio del año que concluye y anterior, el estudio actuarial de las pensiones de los trabajadores del Ayuntamiento y sus Organismos paramunicipales, los riesgos relevantes para las finanzas del municipio, incluyendo la deuda publica contingentes y las acciones para enfrentarlos.

Así en atención a los antecedentes, se plantean los siguientes;

#### CONSIDERANDOS:

**PRIMERO.-** Las expectativas que se establecen en los Criterios Generales de Política Económica para el año 2022, presentados por la Secretaría de Hacienda y Crédito Público, prevén un entorno externo complejo que, si bien muestra señales de una recuperación económica global más sincronizada, aun presenta riesgos a la baja, sin embargo, prevé que la demanda interna continúe consolidado la dinámica económica del país fundamentada en la generación de empleos formales, menor inflación y en una mejoría paulatina de la confianza de los consumidores y las empresas.

Lo que permite estimar un aumento del 4.3% (cuatro punto tres por ciento) real en los ingresos presupuestados y aun aumento de 3.0 % (tres por ciento) real en el gasto neto pagado, que sin embargo, casi en su totalidad cubriría un crecimiento del costo financiero (un nivel de deuda nominal mayor y una tasa de interés más alta) y mayores participaciones a la entidad federativa debido a la favorable recaudación tributaria.

En ese orden de ideas, el proyecto que se somete a la consideración de este Honorable Ayuntamiento se elaboró con fundamento en las expectativas y proyecciones económicas que se establece el Poder Ejecutivo Federal en los Criterios Generales de Política Económica para el Ejercicio Fiscal 2022; así como en las recomendaciones de la Secretaría de Hacienda y Crédito Público, para dicho Ejercicio Fiscal.

**SEGUNDO.-** Con fundamento en lo dispuesto por el artículo 115, fracciones I, II y IV de la Constitución Política de los Estados Unidos Mexicanos; así como en contenido del artículo 45, fracción IV, incisos a) y e) de la Ley del Municipio Libre del Estado de Colima, en los que se plasma, en el marco del Federalismo Hacendario la facultad para que cada Ayuntamiento de los Municipios del Estado de Colima, de manera particular, aprueben su presupuesto de egresos con base en los ingresos disponibles, atendiendo a las características y necesidades propias que los hace distintos entre sí.

**TERCERO.-** Que el Municipio es el nivel de gobierno que mantiene el contacto más cercano con la población, también es el ente público que tiene la obligación de cumplir de manera efectiva con las responsabilidades que la propia ley impone, a fin de satisfacer las necesidades de la sociedad a quien representa, procurando el bienestar y la prosperidad de esta. Para el logro de este propósito, es indispensable conjuntar voluntades, esfuerzos y principalmente, es necesario contar con los elementos económicos necesarios para la realización de las funciones municipales encomendadas a los Ayuntamientos desde nuestra Carta Magna, así como sufragar los programas, proyectos, obras y acciones destinados a atender los servicios públicos y los justos reclamos sociales.

En este contexto, es conveniente mencionar que, el proyecto de Presupuesto de Egresos para el Municipio de Comala, Col., para el Ejercicio Fiscal 2022, tiene como propósito precisar los conceptos de egresos que la Hacienda Pública Municipal de Comala, Colima, para orientar el destino de los egresos públicos hacia la atención de las necesidades más apremiantes de la sociedad. B

**CUARTO.** - Que de conformidad con lo establecido por el artículo 45, fracción IV, inciso e), de la Ley del Municipio Libre del Estado de Colima; los Ayuntamientos debemos de aprobar entre el 16 y 31 de diciembre de cada año, el presupuesto anual de egresos del siguiente ejercicio, con base en los ingresos disponibles. N

**QUINTO.-** Es importante resaltar que en el proyecto de Presupuesto de Egresos para el Municipio de Comala, Col., para el Ejercicio Fiscal 2022 que ahora se presenta a este Cabildo del H. Ayuntamiento de Comala, Col., se apega a los lineamientos y criterios contenidos en **la Ley General de Contabilidad Gubernamental**, publicada en el Diario oficial de la Federación, el 31 de Diciembre del 2008, con vigencia partir del 1º de enero 2009; consecuencia de lo anterior en el artículo 1 del presente proyecto de Presupuesto de Egresos del Municipio de Comala, Col., para el Ejercicio Fiscal 2021, se incluyen los egresos programados de acuerdo a la estructura establecida por el Consejo FMS.

Nacional de Armonización Contable (CONAC), en materia de los Clasificadores; **ESTRUCTURA ADMINISTRATIVA, OBJETO DEL GASTO, CLASIFICACION FUNCIONAL, TIPO DE GASTO, FUENTE DE FINANCIAMIENTO, UBICACION GEOGRAFICA, RAMO, TIPOLOGIA GENERAL, EJE Y LINEA DE ACCION Y CLASIFICACION PROGRAMÁTICA**, así como en las normas publicadas por dicho organismo; y está proyectada con base en el aspecto macroeconómico de la economía mexicana, aplicando las tendencias y comportamientos de sus principales indicadores económicos; de igual forma, el pronóstico de egresos municipales para el ejercicio fiscal 2022, es congruente con el presentado en los Criterios Generales de Política Económica para la Ley de Ingresos y Presupuestos de Egresos de la Federación correspondientes al mismo ejercicio fiscal, de donde se obtienen variables mismas que para el ejercicio fiscal 2022 se proyectan de la siguiente forma: un Producto Interno Bruto Nacional entre 3.6% a 5.6%, Inflación 3.6% anual, tipo de Cambio Pesos por Dólar \$ 25.1185 Precio del Barril del Petróleo \$ 42.10 Dólares, Tasa de Interés Nominal Promedio de un 4.21 %, así como en concordancia con las estimaciones de las Participaciones y Transferencias Federales etiquetadas previstas en la Ley de Ingresos de la Federación y en el Presupuesto de Egresos de la Federación para el ejercicio fiscal 2021, entre otras proyecciones.

Asimismo, dando cumplimiento a los requerimientos establecidos en la Ley de Disciplina Financiera de las Entidades Federativas y los Municipios, el presente proyecto que se somete a la consideración de este Cabildo del H. Ayuntamiento del Municipio de Comala considera la evolución en los egresos del Municipio de Comala, Colima, conforme a la cuenta pública del último ejercicio fiscal, el cierre estimado para el ejercicio fiscal 2021 y las proyecciones de egresos para el próximo año 2022 en adición al 2021, lo anterior con fundamento en lo señalado en el artículo 18 de la citada Ley de Disciplina Financiera y en el oficio número 1304.8/018/2018 emitido por el Ing. Severo Octavio Grajeda Guzmán, Coordinación Estatal Colima del Instituto Nacional de Estadística y Geografía que certifica que la población de Comala, Colima, a la fecha de elaboración del presente proyecto es de 21 544 habitantes de Comala.

**SEXTO.-** Que como se hace mención, en cumplimiento al artículo 18 de la citada Ley de Disciplina Financiera, el Proyecto de Presupuesto de Egresos para el Municipio de Comala, Col., para el Ejercicio Fiscal 2022, considera lo siguiente:

En atención a las disposiciones previstas por la Constitución Política de los Estados Unidos Mexicanos, Constitución Política del Estado Libre y Soberano de Colima, **La ley de Disciplina Financiera de las Entidades Federativas y los Municipios, La ley del Municipio Libre del Estado de Colima**, se prevé que los recursos económicos recaudados durante el Ejercicio Fiscal 2022, se destinaran a cubrir el Gasto Público del Municipio de Comala, Colima y su aplicación se hará orientada al cumplimiento de los objetivos y metas que se encuentran previstos en el Plan Municipal de Desarrollo de 2021-2024 del Municipio de Comala, Colima.

### **I. EGRESOS PROYECTADOS PARA EL EJERCICIO FISCAL 2022.**

El Honorable Ayuntamiento de Comala, Colima, proyecta erogar para el Ejercicio Fiscal 2022, recursos económicos por la cantidad de \$ **143'686,710.80 (CIENTO CUARENTA Y TRES MILLONES SEISCIENTOS OCHENTA Y SEIS MIL SETECIENTOS DIEZ PESOS 80/100. M.N.)** Distribuidos en diferentes conceptos que a continuación se detallan:

**a).- GASTO NO ETIQUETADO:**

**1. SERVICIOS PERSONALES:**

Los Egresos destinados a Servicios Personales se proyectan por la cantidad de \$ **67'843,759.79 (SESENTA Y SIETE MILLONES OCHOCIENTOS CUARENTAY TRES MIL SETECIENTOS CINCUENTA Y NUEVE PESOS 79/100 M.N.)** mismos que se calcularon haciendo la corrida de las nóminas y considerando un incremento del 3% en relación al ejercicio 2021 para la nómina.

**2. MATERIALES Y SUMINISTROS:**

Los Egresos destinados a Materiales y Suministros se proyectan por la cantidad de: \$ **4'395,299.38 (CUATRO MILLONES TRESCIENTOS NOVENTA Y CINCO MIL DOSCIENTOS NOVENTA Y NUEVE PESOS 38/100 M.N.)** misma que se calculó considerando los gastos erogados durante los meses de enero a octubre y proyección de noviembre y diciembre de 2021.

**3. SERVICIOS GENERALES:**

Los Egresos destinados a Servicios Generales se proyectan por la cantidad de: \$ **8'258,984.50 (OCHO MILLONES DOSCIENTOS CINCUENTA Y OCHO MIL NOVECIENTOS OCHENTA Y CUATRO PESOS 50/100 M.N.)** misma que se calculó considerando los gastos erogados durante los meses de enero a octubre y proyección de noviembre y diciembre de 2021.

**4. TRANSFERENCIAS, ASIGNACIONES, SUBSIDIOS Y OTRAS AYUDAS:**

Los Egresos destinados a Transferencias, Asignaciones, Subsidios y Otra Ayudas se proyectan por la cantidad de: \$ **17'958,790.91 (DIEZ Y SIETE MILLONES NOVECIENTOS CINCUENTA Y OCHO MIL SETESCIENTOS NOVENTA PESOS 91/100 M.N.)** Misma que se calculó considerando los gastos erogados durante los meses de enero a octubre y proyección de noviembre y diciembre de 2021.

**5. BIENES MUEBLES, INMUEBLES E INTANGIBLES:**

Los Egresos destinados a Bienes Muebles, Inmuebles e Intangibles se proyectan por la cantidad de: \$ **1'613,612.96 (UN MILLON SEISCIENTOS TRECE MIL SEISCIENTOS DOCE PESOS 96/100 M.N.)** misma que se

calculó considerando los gastos erogados durante los meses de enero a octubre y proyección de noviembre y diciembre de 2021.

**6. INVERSION PUBLICA:**

Los Egresos destinados a Bienes Muebles. Inmuebles e Intangibles se proyectan por la cantidad de: **\$ 200,000.00 (DOSCIENTOS MIL PESOS 00/100 M.N.)** misma que se calculó considerando los gastos erogados durante los meses de enero a octubre y proyección de noviembre y diciembre de 2021.

**INVERSIONES FINANCIERAS Y OTRAS PROVISIONES:**

Este concepto de Egresos no es objeto de proyección en el presente proyecto Presupuesto de Egresos para el Municipio de Comala, Colima, para el Ejercicio Fiscal 2021.

**7. PARTICIPACIONES Y APORTACIONES:**

Este concepto de Egresos no es objeto de proyección en el presente proyecto Presupuesto de Egresos para el Municipio de Comala, Colima, para el Ejercicio Fiscal 2021.

**8. DEUDA PÚBLICA:**

Los Egresos destinados a Deuda Publica por la cantidad de: **\$ 2'743,180.41 (DOS MILLONES SETECIENTOS CUARENTA Y TRES MIL CIENTO OHENTA PESOS 41/100 M.N.)** misma que se calculó considerando la tabla de amortización de los créditos a largo plazo vigentes.

**b).- GASTO ETIQUETADO:**

**1. SERVICIOS PERSONALES:**

Los Egresos destinados a Servicios Personales se Proyectan por la cantidad de **\$ 10'944,026.24 (DIEZ MILLONES NOVECIENTOS CUARENTA Y CUATRO MIL VEINTI SEIS PESOS 24/100 M.N.)** mismos que se calcularon haciendo la corrida de las nóminas y considerando un incremento del 3% en relación al ejercicio 2021

**2. MATERIALES Y SUMINISTROS:**

Los Egresos destinados a Materiales y Suministros se proyectan por la cantidad de: **\$ 3'016,548.99 (TRES MILLONES DIEZ Y SEIS MIL QUINIENTOS CUARENTA Y OCHO PESOS 99/100 M.N.)** misma que se calculó considerando los gastos erogados durante los meses de enero a octubre y proyección de noviembre y diciembre de 2021.

**3. SERVICIOS GENERALES:**

Los Egresos destinados a Servicios Generales se proyectan por la cantidad de: **\$ 1'882,120.94 (UN MILLON OCHOSCIENTOS OCHENTA Y DOS MIL CIENTO VEINTE PESOS 94/100 M.N.)** misma que se calculó considerando los gastos erogados durante los meses de enero a octubre y proyección de noviembre y diciembre de 2021.

**4. TRANSFERENCIAS, ASIGNACIONES, SUBSIDIOS Y OTRAS AYUDAS:**

Los Egresos destinados a Transferencias, Asignaciones, Subsidios y Otra Ayudas se proyectan por la cantidad de: **\$ 384,000.00 (TRESCIENTOS OCHENTA Y CUATRO MIL PESOS 00/100 M.N.)** misma que se calculó considerando los gastos erogados durante los meses de enero a octubre y proyección de noviembre y diciembre de 2021.

**5. BIENES MUEBLES, INMUEBLES E INTANGIBLES:**

Los Egresos destinados a Bienes Muebles, Inmuebles e Intangibles se proyectan por la cantidad de: **\$ 76,584.16 (SETENTA Y SEIS MIL QUINIENTOS OCHENTA Y CUATRO PESOS 16/100 M.N.)** misma que se calculó considerando los gastos erogados durante los meses de enero a octubre y proyección de noviembre y diciembre de 2021.

**6. INVERSION PUBLICA:**

Los Egresos destinados a Bienes Muebles. Inmuebles e Intangibles se proyectan por la cantidad de: **\$ 24'369,802.52 (VEINTICUATRO MILLONES TRESCIENTOS SESENTA Y NUEVE MIL OCHOCIENTOS DOS PESOS 52/100 M.N.)** misma que se calculó considerando los gastos erogados durante los meses de enero a octubre y proyección de noviembre y diciembre de 2021.

**7. INVERSIONES FINANCIERAS Y OTRAS PROVISIONES:**

Este concepto de Egresos no es objeto de proyección en el presente proyecto Presupuesto de Egresos para el Municipio de Comala, Colima, para el Ejercicio Fiscal 2022.

**8. PARTICIPACIONES Y APORTACIONES:**

Este concepto de Egresos no es objeto de proyección en el presente proyecto Presupuesto de Egresos para el Municipio de Comala, Colima, para el Ejercicio Fiscal 2022.

**9. DEUDA PUBLICA:**

Este concepto de Egresos no es objeto de proyección en el presente proyecto Presupuesto de Egresos para el Municipio de Comala, Colima, para el Ejercicio Fiscal 2022.

Superc

BGL

FLLS

B

N

[Handwritten signature]

[Handwritten signature]

A

[Handwritten signature]



## II.- RIESGOS RELEVANTES PARA LAS FINANZAS PÚBLICAS.

El desempeño macroeconómico previsto para el 2022, aunque positivo, no es indicativo de que todas las variables sean convergentes, por lo que deberán considerarse los riesgos posibles para la economía nacional:

Sin duda, el desempeño macroeconómico negativo es un riesgo a las finanzas municipales, pues puede verse comprometido, por lo que debemos considerar como riesgos posibles para la economía nacional:

- Un potencial repunte de la pandemia y el surgimiento de mutaciones adicionales del virus, situación que podría provocar la implementación de nuevas medidas de confinamiento que disminuya la velocidad de la recuperación de la actividad económica.
- Aumentos mundial en la producción de crudo (EE.UU y la OPEP), lo que ocasionará presiones a los precios del crudo a nivel internacional.
- Un incremento en las tasas de interés en los mercados internacionales, podrían impactar los flujos de capital hacia las economías emergentes.
- Prolongar el cierre de la frontera norte, con la consecuente.
- Una disminución del crecimiento del PIB, respecto del estimado para el 2021.

## III.- EL RESULTADO DE LAS FINANZAS PUBLICAS QUE ABARCAN EL ULTIMO AÑO Y EL EJERCICIO FICAL 2020.

En cumplimiento a lo establecido en el artículo **18, fracción III de la Ley de Disciplina Financiera de las Entidades Federativas y los Municipios**, se reflejan los resultados del ejercicio del gasto e inversión del Municipio de Comala para el Ejercicio Fiscal 2021 y de los correspondientes al cierre más reciente disponible del ejercicio 2022 y los estimados para el resto del ejercicio.

Formato 7 b) Proyecciones de Egresos - LDF

MUNICIPIO DE COMALA, COLIMA(a)						
Proyecciones de Egresos - LDF (PESOS) (CIFRAS NOMINALES)						
Concepto (b)	Año en Cuestión (de proyecto de presupuesto) (c)	Año 1 (d)	Año 2 (d)	Año 3 (d)	Año 4 (d)	Año 5 (d)
<b>1. Gasto No Etiquetado (1=A+B+C+D+E+F+G+H+I)</b>	<b>\$103,013,627.95</b>	<b>\$106,198,036.69</b>				
A. Servicios Personales	\$67,843,759.79	\$69,879,072.58				

BGL  
Supl

FULLS

B. Materiales y Suministros	\$4,395,299.38	\$4,527,158.36				
C. Servicios Generales	\$8,258,984.50	\$8,506,754.04				
D. Transferencias, Asignaciones, Subsidios y Otras Ayudas	\$17,958,790.91	\$18,497,554.54				
E. Bienes Muebles, Inmuebles e Intangibles	\$1,613,612.96	\$1,662,021.35				
F. Inversión Pública	200,000.00	300000				
G. Inversiones Financieras y Otras Provisiones	\$ -	\$ -				
H. Participaciones y Aportaciones	\$ -	\$ -				
I. Deuda Pública	\$2,743,180.41	\$2,825,475.82				
<b>2. Gasto Etiquetado (2=A+B+C+D+E+F+G+H+I)</b>	<b>\$40,673,082.85</b>	<b>\$43,138,133.67</b>				
A. Servicios Personales	\$10,944,026.24	\$11,361,136.03				
B. Materiales y Suministros	\$3,016,548.99	\$3,507,889.66				
C. Servicios Generales	\$1,882,120.94	\$2,310,783.57				
D. Transferencias, Asignaciones, Subsidios y Otras Ayudas	\$384,000.00	\$392,000.00				
E. Bienes Muebles, Inmuebles e Intangibles	\$76,584.16	\$127,926.00				
F. Inversión Pública	\$24,369,802.52	\$25,438,398.41				
G. Inversiones Financieras y Otras Provisiones	\$ -	\$ -				
H. Participaciones y Aportaciones	\$ -	\$ -				
I. Deuda Pública	\$ -	\$ -				
<b>3. Total de Egresos Projectados (3 = 1 + 2)</b>	<b>\$143,686,710.80</b>	<b>\$149,336,170.36</b>				

Formato 7 d) Resultados de Egresos  
- LDF

MUNICIPIO DE COMALA, COLIMA(a)						
Resultados de Egresos - LDF						
(PESOS)						
Concepto (b)	Año 5 1 (c)	Año 4 1 (c)	Año 3 1 (c)	Año 2 1 (c)	Año 1 1 (c)	Año del Ejercicio Vigente 2 (d)

B  
N  
FUS.

*[Handwritten signature]*

BGL  
Eupic *[Handwritten signature]*

<b>1. Gasto No Etiquetado (1=A+B+C+D+E+F+G+H+I)</b>					<b>89,927,402.40</b>	<b>86,055,966.83</b>
A. Servicios Personales					53,083,051.71	51,741,750.15
B. Materiales y Suministros					5,661,959.48	5,660,855.28
C. Servicios Generales					7,096,620.90	7,804,317.54
D. Transferencias, Asignaciones, Subsidios y Otras Ayudas					18,752,058.95	19,299,021.32
E. Bienes Muebles, Inmuebles e Intangibles					2,444,401.97	65,185.24
F. Inversión Pública					0.00	112959.44
G. Inversiones Financieras y Otras Provisiones					\$ -	\$ -
H. Participaciones y Aportaciones					\$ -	\$ -
I. Deuda Pública					2,889,309.39	1,371,877.86
<b>2. Gasto Etiquetado (2=A+B+C+D+E+F+G+H+I)</b>					<b>45,915,862.40</b>	<b>33,542,268.12</b>
A. Servicios Personales					9,998,044.02	9,390,345.04
B. Materiales y Suministros					3,347,720.96	3,064,807.88
C. Servicios Generales					3,449,089.97	1,996,650.31
D. Transferencias, Asignaciones, Subsidios y Otras Ayudas					245,997.00	254,757.00
E. Bienes Muebles, Inmuebles e Intangibles					174,524.45	14,622.96
F. Inversión Pública					26,177,107.60	14,279,003.81
G. Inversiones Financieras y Otras Provisiones					\$ -	\$ -
H. Participaciones y Aportaciones						
I. Deuda Pública					2,523,378.40	4,542,081.12
<b>3. Total del Resultado de Egresos (3=1+2)</b>					<b>\$135,843,264.80</b>	<b>\$119,598,234.95</b>

#### **IV.- PROYECCION DE FINANZAS PUBLICAS DEL MUNICIPIO DE COMALA, COL. CONSIDERANDO PREMISAS EMPLEADAS EN LOS CRITERIOS GENERALES DE POLITICA ECONOMICA.**

En cumplimiento a lo establecido en el artículo 18, fracción I de la Ley de Disciplina Financiera de las Entidades Federativas y los Municipios, se reflejan los montos proyectados de los Egresos del Municipio de Comala, Colima para el Ejercicio Fiscal 2021 y del año 2022.

#### **V.- ESTUDIO ACTUARIAL DE LAS PENSIONES DE LAS TRABAJADORES DEL MUNICIPIO DE COMALA.**

En cumplimiento a lo establecido en el artículo 18, fracción IV de la **Ley de Disciplina Financiera de las Entidades Federativas y los Municipios**, se reflejan la población afiliada, la edad promedio, las características de las prestaciones otorgadas por la ley aplicable, el monto de reservas de pensiones, así como el periodo de suficiencia y el balance actuarial en valor presente de los trabajadores pensionados del Municipio de Comala, Col. Para el ejercicio 2022.

Municipio de Comala  
Informe sobre Exentores Actuariales - 10\*

	Pensiones y jubilaciones	Salud	Riesgos de trabajo	Invalidez y vida	Otras prestaciones sociales	Total
<b>Tipo de Sistema</b>	Prestaciones de Retiro y Jubilaciones					
<b>Población afiliada</b>						
- Mujeres	562		595		560	1717
- Hombres	82		83		84	149
- Total	644		678		644	1866
<b>Edad promedio</b>	40.2		40.1		40.3	40.2
<b>Reservas</b>	105,625,516.33		120,150,000.00		105,625,516.33	331,401,032.66
<b>Reserva de contingencia</b>	1,000,000.00		1,000,000.00		1,000,000.00	3,000,000.00
<b>Reserva para contingencias de salud</b>						
<b>Reserva para contingencias de riesgos de trabajo</b>						
<b>Reserva para contingencias de invalidez y vida</b>						
<b>Reserva para contingencias de otras prestaciones sociales</b>						
<b>Ingresos del Fondo</b>	3,262,602.67		3,262,602.67		3,262,602.67	9,848,318.01
<b>Nómina anual</b>	30,245,793.36		30,245,793.36		30,245,793.36	86,717,379.74
<b>Monto mensual por pensión</b>	2,519,649.45		2,519,649.45		2,519,649.45	7,058,948.35
<b>Monto de la reserva</b>	105,625,516.33		120,150,000.00		105,625,516.33	331,401,032.66
<b>Valor presente de las obligaciones</b>	39,950,781.74		39,950,781.74		39,950,781.74	113,852,345.22
<b>Valor presente de las contribuciones asociadas a los saldos futuros de cotización 2.00%</b>	3,644,833.64		3,644,833.64		3,644,833.64	10,420,501.52
<b>Valor presente de aportaciones futuras</b>	62,030,000.00		62,030,000.00		62,030,000.00	177,522,812.92
<b>Déficit o superávit actuarial</b>	32,440,702.35		32,440,702.35		32,440,702.35	94,895,657.66
<b>Periodo de suficiencia</b>	3 años		3 años		3 años	9 años
<b>Estudio actuarial</b>	2020		2020		2020	2020

\* Aproximación calculada por el sistema y detentada

**SEPTIMO.** - Con base a todo lo anterior, se propone el articulado del proyecto que se presenta a la consideración y en su caso aprobación por el H. Cabildo, congruente con los clasificadores de Egresos establecidos de conformidad con la Normatividad aprobada por el CONAC, siendo estos los siguientes:

*[Handwritten signatures and initials in blue ink on the left margin, including a large stylized signature and initials 'A' and 'Z'.]*

BGL *[Handwritten signature]*

725 *[Handwritten number]*

*[Handwritten signature]*

**PRESUPUESTO DE EGRESOS DEL MUNICIPIO DE COMALA, COLIMA,  
PARA EL EJERCICIO FISCAL 2022**

**ARTICULO 1.-** El presente Presupuesto tiene como objeto regular la asignación, ejercicio, seguimiento y control del gasto público del municipio de Comala, Colima, para el ejercicio 2022, y que deberá sujetarse a las disposiciones contenidas en el propio documento, así como en la Ley general de Contabilidad Gubernamental, y las regulaciones del ejercicio presupuestario que se encuentra contenidas en la ley del Municipio Libre del Estado de Colima, Ley de Presupuesto, Contabilidad y Gasto Público Municipal, La ley de Disciplina Financiera de las Entidades Federativas y los Municipios, la Ley de Planeación Democrática para el Desarrollo del Estado de Colima, la Ley de Fiscalización Superior del Estado, Ley de Adquisiciones, Arrendamiento y Servicios del Sector Público del Estado de Colima, Ley de Deuda Pública del Estado de Colima y sus Municipios, Ley Estatal de Obras Públicas y demás legislación aplicable en la materia.

Durante el ejercicio Fiscal comprendido del 1º enero al 31 de diciembre del 2022, la Hacienda Pública del Municipio Libre de Comala, Colima erogara la cantidad de **\$ 143'686,710.80 (CIENTO CUARENTA Y TRES MILLONES SEISCIENTOS OCHENTA Y SEIS MIL SETECIENTOS DIEZ PESOS 80/100. M.N.)** Recursos económicos necesarios para sufragar el gasto publico municipal del ejercicio 2022, y es correspondiente a los importes totales aprobados en la Ley de Ingresos para el Municipio de Comala, Colima, para el ejercicio fiscal 2022, guardando el balance presupuestario sostenible.

**ARTICULO 2.-** El Presupuesto de Egresos Municipal del Ejercicio 2022, se distribuye conforme a las clasificaciones determinadas, de la siguiente manera:

**1.- UNIDAD ADMINISTRATIVA**

MUNICIPIO DE COMALA, COL.					
Sistema Integral de Contabilidad Gubernamental					
ESTADO ANALITICO DEL EJERCICIO DEL PRESUPUESTO DE EGRESOS					
DEL 1 DE ENERO AL 31 DE DICIEMBRE DE 2022					
Análisis: CLASIFICACION ADMINISTRATIVA					
N	UP	UR	UE	Descripción	Apr-Anual
0	01	00	00	CABILDO	5,688,139.88
0	01	01	00	CABILDO	5,688,139.88
1	01	01	01	CABILDO	5,688,139.88
0	02	00	00	PRESIDENCIA	4,363,336.14
0	02	01	00	PRESIDENCIA	4,363,336.14
1	02	01	01	DESPACHO DEL PRESIDENTE	2,531,245.03
1	02	01	02	COMUNICACION SOCIAL	561,167.91
1	02	01	03	EVENTOS ESPECIALES	516,583.19

*BGL*  
*Supre*

1	02	01	04	ATENCION CIUDADANA	128,578.18
1	02	01	05	DIRECCION DE TURISMO	625,761.83
0	03	00	00	SECRETARIA	6,534,945.72
0	03	01	00	SECRETARIA	6,534,945.72
1	03	01	01	DESPACHO DEL SECRETARIO	2,187,481.11
1	03	01	02	DIRECCION JURIDICA	319,614.70
1	03	01	03	DIRECCION DE REGISTRO CIVIL	1,610,964.03
1	03	01	04	JUNTA MUNICIPAL DE ZACUALPAN	220,232.53
1	03	01	05	JUNTA MUNICIPAL DE SUCHITLAN	220,232.53
1	03	01	06	COMISARIAS	452,103.12
1	03	01	07	TELEMATICA	795,217.65
1	03	01	08	JUEZ CIVICO	729,100.05
0	04	00	00	TESORERIA	8,199,242.53
0	04	01	00	TESORERIA	8,199,242.53
1	04	01	01	DESPACHO DEL TESORERO	4,061,439.19
1	04	01	02	INGRESOS	597,986.74
1	04	01	03	EGRESOS Y CONTROL PRESUPUESTAL	889,367.59
1	04	01	05	CATASTRO	2,650,449.01
0	05	00	00	OFICIALIA MAYOR	11,484,689.59
0	05	01	00	OFICIALIA MAYOR	11,484,689.59
1	05	01	01	DESPACHO DEL OFICIAL MAYOR	10,977,601.37
1	05	01	03	RECURSOS HUMANOS	507,088.22
0	06	00	00	OBRAS PUBLICAS, DESARROLLO URBANO	27,901,228.17
0	06	01	00	OBRAS PUBLICAS, DESARROLLO URBANO	27,901,228.17
1	06	01	01	OBRAS PUBLICAS, DESARROLLO URBANO	26,978,108.48
1	06	01	02	DEPARTAMENTO DE CONSTRUCCION Y SUPERVISION	257,252.20
1	06	01	03	DEPARTAMENTO DE DESARROLLO URBANO	665,867.49
0	07	00	00	DIRECCION DE PLANEACION	1,183,148.37
0	07	01	00	DIRECCION DE PLANEACION	1,183,148.37
1	07	01	01	DIRECCION DE PLANEACION	1,183,148.37
0	08	00	00	SERVICIOS PUBLICOS	29,259,403.74
0	08	01	00	SERVICIOS PUBLICOS	29,259,403.74
1	08	01	01	DESPACHO DEL DIRECTOR DE SERVICIOS PUBLICOS	2,297,416.41
1	08	01	02	RECOLECCION DE BASURA	4,443,327.31
1	08	01	03	ALUMBRADO PUBLICO	6,434,026.92
1	08	01	04	PANTEON Y RASTRO	1,666,942.98
1	08	01	05	MANTENIMIENTO VIA PUBLICA, PARQUES Y JARDINES	14,417,690.12
0	09	00	00	DESARROLLO AGROPECUARIO	232,851.13
0	09	01	00	DESARROLLO AGROPECUARIO	232,851.13
1	09	01	01	DESPACHO DEL DIRECTOR DE DESARROLLO AGROPECUARIO	232,851.13
0	10	00	00	EDUCACIÓN, CULTURA Y DEPORTE	10,436,016.23
0	10	01	00	EDUCACIÓN, CULTURA Y DEPORTE	10,436,016.23
1	10	01	01	DESPACHO DEL DIRECTOR DE EDUCACION, CULTURA Y DEPORTE	5,508,622.95

BGL

Supc

+

B

V

FMS

A

A

A

A

1	10	01	02	ACCION CULTURAL	651,107.27
1	10	01	04	BIBLIOTECAS	2,930,688.21
1	10	01	05	COORDINACION MUNICIPAL DEL DEPORTE	1,216,136.28
1	10	01	07	COORDINACION DE ATENCION A LA JUVENTUD	129,461.52
0	11	00	00	DIRECCION DE SEGURIDAD PUBLICA	13,327,729.65
0	11	01	00	DIRECCION DE SEGURIDAD PUBLICA	13,327,729.65
1	11	01	01	SEGURIDAD PUBLICA	13,167,449.33
1	11	01	02	COORDINACION DE PREVENCION AL DELITO	160,280.32
0	12	00	00	CONTRALORIA INTERNA	1,118,742.59
0	12	01	00	CONTRALORIA INTERNA	1,118,742.59
1	12	01	01	CONTRALOR INTERNO	756,546.71
1	12	01	02	DEPARTAMENTO DE INVESTIGACION INTERNA	195,247.94
1	12	01	03	DEPARTAMENTO DE SUBSTANCIACION INTERNA	166,947.94
0	13	00	00	DIRECCION DE PROTECCION CIVIL	2,431,265.74
0	13	01	00	DIRECCION DE PROTECCION CIVIL	2,431,265.74
1	13	01	01	PROTECCION CIVIL	2,431,265.74
0	14	00	00	JUBILADOS Y PENSIONADOS	13,767,990.91
0	14	01	00	JUBILADOS Y PENSIONADOS	13,767,990.91
1	14	01	01	JUBILADOS Y PENSIONADOS	13,767,990.91
0	15	00	00	ORGANISMOS PUBLICOS DESENTRALIZADOS	3,946,000.00
0	15	01	00	ORGANISMOS PUBLICOS DESCENTRALIZADOS	3,946,000.00
1	15	01	01	DIF MUNICIPAL	3,202,000.00
1	15	01	03	COMISION DE AGUA POTABLE Y ALCANTARILLADO DE COMALA	384,000.00
1	15	01	04	INSTITUTO DE LA MUJER	360,000.00
0	17	00	00	DEUDA PUBLICA	2,743,180.41
0	17	01	00	DEUDA PUBLICA	2,743,180.41
1	17	01	01	DEUDA PUBLICA	2,743,180.41
0	18	00	00	TRANSFERENCIAS, SUBSIDIOS Y AYUDAS	568,800.00
0	18	02	00	TRANSFERENCIAS, SUBSIDIOS Y AYUDAS	568,800.00
1	18	02	02	COMUNIDAD FRATERNA POR UNA VIDA MEJOR I.A.P.	24,000.00
1	18	02	03	APOYOS PARA MEJORAR LA VIDA DE SU GENTE	204,000.00
1	18	02	05	SECRETARIA DE SALUD	42,000.00
1	18	02	26	CASA HOGAR PARA MAMAS SOLTERAS RITA RUIZ VELAZCO IAP	12,000.00
1	18	02	27	APOYOS SOCIALES	100,800.00
1	18	02	30	AYUDAS DIVERSAS	186,000.00
0	19	00	00	FERIAS, FESTEJOS Y FESTIVALES	500,000.00
0	19	01	00	FERIAS, FIESTAS Y EVENTOS EN CABECERA	500,000.00
1	19	01	01	FIESTAS PATRIAS	30,000.00
1	19	01	02	FERIA DEL MEZCAL Y SU CULTURA	30,000.00
1	19	01	03	FESTIVAL DE DIA DE MUERTOS	30,000.00
1	19	01	04	FIESTAS CHARROTAURINAS	100,000.00
1	19	01	05	FERIA DEL PONCHE, PAN Y CAFE	220,000.00
1	19	01	06	FESTIVAL NAVIDEÑO	20,000.00
1	19	01	07	FESTIVAL DE LA MUSICA	30,000.00
1	19	01	08	FESTIVAL DE LAS ARTESANIAS	20,000.00

BGL  
supnc

1	19	01	09	FESTIVAL DE LA CERVEZA	20,000.00
				<b>TOTAL</b>	<b>\$ 143,686,710.80</b>

## 2.- OBJETO DEL GASTO

MUNICIPIO DE COMALA, COL.						
Sistema Integral de Contabilidad Gubernamental						
ESTADO ANALITICO DEL EJERCICIO DEL PRESUPUESTO DE EGRESOS						
DEL 1 DE ENERO AL 31 DE DICIEMBRE DE 2022						
Análisis: Objeto del Gasto						
N	Cap	Con	PGen	PEsp	Descripción	Apr-Anual
0	01	00	00	00	SERVICIOS PERSONALES	78,787,786.03
0	01	01	00	00	REMUNERACIONES AL PERSONAL DE CARACTER PERMANENTE	32,031,251.82
0	01	01	01	00	DIETAS	2,034,975.36
1	01	01	01	01	DIETA A REGIDORES, SÍNDICO Y PRESIDENTE MUNICIPAL	2,034,975.36
0	01	01	03	00	SUELDOS BASE AL PERSONAL PERMANENTE	29,996,276.46
1	01	01	03	01	SUELDO	21,321,891.22
1	01	01	03	02	SOBRE SUELDO	5,881,257.60
1	01	01	03	03	QUINQUENIOS	2,793,127.64
0	01	02	00	00	REMUNERACIONES AL PERSONAL DE CARÁCTER TRANSITORIO	4,090,331.59
0	01	02	02	00	SUELDOS BASE AL PERSONAL EVENTUAL	4,090,331.59
1	01	02	02	01	SUELDO A PERSONAL EVENTUAL	4,090,331.59
0	01	03	00	00	REMUNERACIONES ADICIONALES Y ESPECIALES	24,365,492.56
1	01	03	01	00	PRIMAS POR AÑOS DE SERVICIOS EFECTIVOS PRESTADOS	802,417.77
0	01	03	02	00	PRIMAS DE VACACIONES, DOMINICAL Y GRATIFICACIÓN DE FIN DE AÑO	14,138,572.37
1	01	03	02	01	PRIMA VACACIONAL	1,202,725.50
1	01	03	02	02	PRIMA DOMINICAL	99,688.80
1	01	03	02	03	PRIMA DE RIESGO	65,676.00
1	01	03	02	05	AGUINALDO	3,188,302.53
1	01	03	02	06	AYUDA POR SERVICIOS	1,419,303.48
1	01	03	02	07	CANASTA NAVIDEÑA	4,285,091.21
1	01	03	02	08	CUESTA DE ENERO	3,623,413.05
1	01	03	02	09	GRATIFICACION	254,371.80
0	01	03	04	00	COMPENSACIONES	9,424,502.42
1	01	03	04	01	COMPENSACIONES	9,424,502.42
0	01	04	00	00	SEGURIDAD SOCIAL	3,485,694.40
0	01	04	01	00	APORTACIONES DE SEGURIDAD SOCIAL	2,722,494.40
1	01	04	01	01	CUOTAS AL IMSS	2,188,000.00
1	01	04	01	02	PREVISIÓN SOCIAL MÚLTIPLE	534,494.40
0	01	04	03	00	APORTACIONES AL SISTEMA PARA EL RETIRO	763,200.00

BGL

Superc

X

FMS.



1	01	04	03	01	RCV	763,200.00
0	01	05	00	00	OTRAS PRESTACIONES SOCIALES Y ECONOMICAS	13,194,085.26
0	01	05	01	00	CUOTAS PARA EL FONDO DE AHORRO Y FONDO DE TRABAJO	915,476.40
1	01	05	01	01	FONDO DE AHORRO	915,476.40
0	01	05	04	00	PRESTACIONES CONTRACTUALES	12,278,608.86
1	01	05	04	03	APOYO PARA ADQUISICIÓN DE LENTES	8,071.58
1	01	05	04	04	APOYO PARA EL PAGO DE AGUA POTABLE	5,600.00
1	01	05	04	05	APOYO PARA GASTOS FUNERARIO	391,852.08
1	01	05	04	09	AYUDA DE TRANSPORTE	1,218,800.20
1	01	05	04	10	AYUDA PARA RENTA	953,095.20
1	01	05	04	13	AYUDA PARA ÚTILES ESCOLARES	74,919.00
1	01	05	04	16	BECA MÉDICA ANUAL	9,240.00
1	01	05	04	17	BECAS	418,800.00
1	01	05	04	19	BONO AL GASTO FAMILIAR	172,964.88
1	01	05	04	26	BONO DE EFICIENCIA	1,627,516.32
1	01	05	04	28	BONO DE JUGUETE	238,331.48
1	01	05	04	29	BONO DE LA SECRETARIA	11,004.00
1	01	05	04	31	BONO DEL BURÓCRATA	1,112,213.81
1	01	05	04	32	BONO DÍA DE LA MADRE	37,200.00
1	01	05	04	35	BONO DÍA DEL PADRE	28,830.00
1	01	05	04	39	BONO EXTRAORDINARIO ANUAL	136,290.00
1	01	05	04	40	BONO PARA CAPACITACIÓN	7,500.00
1	01	05	04	44	BONO SINDICAL	397,219.16
1	01	05	04	46	CANASTA BÁSICA	3,789,055.20
1	01	05	04	48	DÍA 31	929,975.31
1	01	05	04	50	ESTIMULO PROFESIONAL	180,000.00
1	01	05	04	54	GUARDERIA	11,242.56
1	01	05	04	57	SEGURO DE VIDA	220,000.00
1	01	05	04	59	FONDO DE RETIRO	298,888.08
0	01	06	00	00	PREVISIONES	1,143,000.00
0	01	06	01	00	PREVISIONES DE CARÁCTER LABORAL, ECONÓMICA Y DE SEGURIDAD SOCIAL	1,143,000.00
1	01	06	01	01	PREVISIÓN PARA INC. SALARIALES	1,143,000.00
0	01	07	00	00	PAGO DE ESTIMULOS A SERVIDORES PUBLICOS	477,930.40
0	01	07	01	00	ESTÍMULOS	477,930.40
1	01	07	01	01	VIÁTICOS	477,930.40
0	02	00	00	00	MATERIALES Y SUMINISTROS	7,411,848.37
0	02	01	00	00	MATERIALES DE ADMINISTRACION, EMISION DE DOCUMENTOS Y ARTICULOS OFICIALES	469,595.00
0	02	01	01	00	MATERIALES, ÚTILES Y EQUIPOS MENORES DE OFICINA	127,227.72
1	02	01	01	01	MATERIAL Y ÚTILES DE OFICINA	127,227.72
0	02	01	04	00	MATERIALES, ÚTILES Y EQUIPOS MENORES DE TECNOLOGÍAS DE LA INFORMACIÓN Y COMUNICACIONES	91,511.24

1	02	01	04	01	INSUMOS Y EQUIPOS MENORES PARA PROCESAMIENTOS	91,511.24
0	02	01	05	00	MATERIAL IMPRESO E INFORMACIÓN DIGITAL	130,182.55
1	02	01	05	01	MATERIAL IMPRESO.	130,182.55
0	02	01	06	00	MATERIAL DE LIMPIEZA	120,673.49
1	02	01	06	01	MATERIAL PARA ASEO, LIMPIEZA E HIGIENE	120,673.49
0	02	02	00	00	ALIMENTOS Y UTENSILIOS	339,390.56
0	02	02	01	00	PRODUCTOS ALIMENTICIOS PARA PERSONAS	335,714.26
1	02	02	01	01	PRODUCTOS ALIMENTICIOS DERIVADOS DE PROGRAMAS INSTITUCIONALES	335,714.26
0	02	02	03	00	UTENSILIOS PARA EL SERVICIO DE ALIMENTACIÓN	3,676.30
1	02	02	03	01	UTENSILIOS PARA EL SERVICIO DE ALIMENTACIÓN	3,676.30
0	02	03	00	00	MATERIAS PRIMAS Y MATERIALES DE PRODUCCION Y COMERCIALIZACION	36.56
0	02	03	06	00	PRODUCTOS METÁLICOS Y A BASE DE MINERALES NO METÁLICOS ADQUIRIDOS COMO MATERIA PRIMA	36.56
1	02	03	06	01	PRODUCTOS METÁLICOS Y A BASE DE MINERALES NO METÁLICOS UTILIZADOS EN PROCESOS PRODUCTIVOS	36.56
0	02	04	00	00	MATERIALES Y ARTICULOS DE CONSTRUCCION Y DE REPARACION	436,319.04
0	02	04	02	00	CEMENTO Y PRODUCTOS DE CONCRETO	57.87
1	02	04	02	01	CEMENTO, PEGA AZULEJOS Y CONCRETOS	57.87
0	02	04	04	00	MADERA Y PRODUCTOS DE MADERA	15,208.49
1	02	04	04	01	MADERA Y SUS DERIVADOS	15,208.49
0	02	04	06	00	MATERIAL ELÉCTRICO Y ELECTRÓNICO	153,203.74
1	02	04	06	01	MATERIAL ELÉCTRICO Y ELECTRÓNICO PARA OFICINAS ADMINISTRATIVAS	3,203.74
1	02	04	06	02	MATERIAL ELÉCTRICO PARA EL SISTEMA DE ALUMBRADO PÚBLICO	150,000.00
0	02	04	08	00	MATERIALES COMPLEMENTARIOS	14,095.12
1	02	04	08	01	TAPICES, PISOS Y PERSIANAS Y DEMAS ACCESORIOS	14,095.12
0	02	04	09	00	OTROS MATERIALES Y ARTÍCULOS DE CONSTRUCCIÓN Y REPARACIÓN	253,753.82
1	02	04	09	01	OTROS MATERIALES Y ARTÍCULOS DE CONSTRUCCIÓN Y REPARACIÓN	253,753.82
0	02	05	00	00	PRODUCTOS QUIMICOS, FARMACEUTICOS Y DE LABORATORIO	177,479.48
0	02	05	02	00	FERTILIZANTES, PESTICIDAS Y OTROS AGROQUÍMICOS	18,207.41
1	02	05	02	01	HIERBICIDAS Y PLAGUICIDAS.	18,207.41
0	02	05	04	00	MATERIALES, ACCESORIOS Y SUMINISTROS MÉDICOS	159,272.07
1	02	05	04	01	MATERIALES, ACCESORIOS Y SUMINISTROS MÉDICOS	159,272.07
0	02	06	00	00	COMBUSTIBLES, LUBRICANTES Y ADITIVOS	4,294,442.70

BGL

supc

B  
N  
FMS

A  
B

*[Handwritten signature]*

*[Handwritten signature]*

0	02	06	01	00	COMBUSTIBLES, LUBRICANTES Y ADITIVOS	4,294,442.70
1	02	06	01	01	GASOLINA	3,693,681.65
1	02	06	01	02	DIESEL	490,107.82
1	02	06	01	04	ACEITES Y GRASAS	110,653.23
					VESTUARIO, BLANCOS, PRENDAS DE PROTECCION Y ARTICULOS DEPORTIVOS	264,353.13
0	02	07	00	00	VESTUARIO Y UNIFORMES	258,253.08
1	02	07	01	01	UNIFORMES	258,253.08
0	02	07	03	00	ARTÍCULOS DEPORTIVOS	6,100.05
1	02	07	03	01	BALONES, REDES, TROFEOS, RAQUETAS Y GUANTES	6,100.05
					MATERIALES Y SUMINISTROS PARA SEGURIDAD	172,062.44
0	02	08	00	00	MATERIALES DE SEGURIDAD PÚBLICA	72,062.44
1	02	08	02	00	MUNICIONES, ESPOLETAS, CARGAS, GRANADAS, CARTUCHOS Y BALAS.	72,062.44
0	02	08	03	00	PRENDAS DE PROTECCIÓN PARA SEGURIDAD PÚBLICA Y NACIONAL	100,000.00
1	02	08	03	01	EQUIPO DE PROTECCIÓN PARA SEGURIDAD PÚBLICA	100,000.00
0	02	09	00	00	HERRAMIENTAS, REFACCIONES Y ACCESORIOS MENORES	1,258,169.46
0	02	09	01	00	HERRAMIENTAS MENORES	24,305.10
1	02	09	01	01	HERRAMIENTAS DE CARPINTERIA, SILVICULTURA, HORTICULTURA, GANADERÍA Y AGRICULTURA	24,305.10
0	02	09	02	00	REFACCIONES Y ACCESORIOS MENORES DE EDIFICIOS	1,638.82
1	02	09	02	01	INSTRUMENTAL COMPLEMENTARIO PARA EDIFICIOS	1,638.82
0	02	09	04	00	REFACCIONES Y ACCESORIOS MENORES DE EQUIPO DE CÓMPUTO Y TECNOLOGÍAS DE LA INFORMACIÓN	77,974.31
1	02	09	04	01	REFACCIONES Y ACCESORIOS MENORES PARA EQUIPOS DE COMPUTO	77,974.31
0	02	09	06	00	REFACCIONES Y ACCESORIOS MENORES DE EQUIPO DE TRANSPORTE	1,041,251.49
1	02	09	06	01	REFACCIONES Y ACCESORIOS MENORES DE EQUIPO DE TRANSPORTE	1,041,251.49
0	02	09	07	00	REFACCIONES Y ACCESORIOS MENORES DE EQUIPO DE DEFENSA Y SEGURIDAD	655.4
1	02	09	07	02	REFACCIONES Y ACCESORIOS MENORES DE EQUIPO DE SEGURIDAD	655.4
0	02	09	09	00	REFACCIONES Y ACCESORIOS MENORES OTROS BIENES MUEBLES	112,344.34
1	02	09	09	01	OTRAS REFACCIONES Y ACCESORIOS MENORES	112,344.34
0	03	00	00	00	SERVICIOS GENERALES	10,141,105.44
0	03	01	00	00	SERVICIOS BÁSICOS	5,380,045.40
0	03	01	01	00	ENERGÍA ELÉCTRICA	4,682,789.40

*A*  
*B*  
*C*

*D*  
*E*  
*FWS*

*G*

*BGL*  
*Superc*

1	03	01	01	01	ENERGIA ELÉCTRICA DE OFICINAS ADMINISTRATIVAS	1,071,600.00
1	03	01	01	02	ENERGÍA ELÉCTRICA DE ALUMBRADO PÚBLICO	3,611,189.40
0	03	01	03	00	AGUA	435,985.00
1	03	01	03	01	CONSUMO DE AGUA POTABLE	435,985.00
0	03	01	04	00	TELEFONÍA TRADICIONAL	225,000.00
1	03	01	04	01	SERVICIO TELEFÓNICO CONVENCIONAL	225,000.00
0	03	01	07	00	SERVICIOS DE ACCESO A INTERNET REDES Y PROCESAMIENTO DE INFORMACIÓN	36,000.00
1	03	01	07	01	SERVICIOS DE INTERNET.	36,000.00
0	03	01	08	00	SERVICIOS POSTALES Y TELEGRAFICOS	271
1	03	01	08	01	SERVICIO POSTAL	271
0	03	02	00	00	SERVICIOS DE ARRENDAMIENTO	242,969.40
0	03	02	05	00	ARRENDAMIENTO DE EQUIPO DE TRANSPORTE	20,000.00
1	03	02	05	01	ARRENDAMIENTO DE EQUIPO DE TRANSPORTE TERRESTRE	20,000.00
0	03	02	09	00	OTROS ARRENDAMIENTOS	222,969.40
1	03	02	09	01	ARRENDAMIENTO DE MUEBLES PARA EVENTOS INCLUYE MANTELERÍA, LONAS Y CARPAS.	222,969.40
0	03	03	00	00	SERVICIOS PROFESIONALES, CIENTIFICOS, TECNICOS Y OTROS SERVICIOS	823,581.00
0	03	03	01	00	SERVICIOS LEGALES, DE CONTABILIDAD, AUDITORÍA Y RELACIONADOS	357,341.66
1	03	03	01	02	SERVICIOS DE CONTABILIDAD, AUDITORIA Y ASESORIA CONTABLE Y FISCAL.	167,040.00
1	03	03	01	03	OTROS SERVICIOS LEGALES Y CONTABLES	190,301.66
0	03	03	04	00	SERVICIOS DE CAPACITACIÓN	109,330.77
1	03	03	04	01	SERVICIOS DE PREPARACIÓN E IMPARTICIÓN DE CURSOS	109,330.77
0	03	03	06	00	SERVICIOS DE APOYO ADMINISTRATIVO, TRADUCCIÓN, FOTOCOPIADO E IMPRESIÓN	35,807.37
1	03	03	06	01	SERVICIOS DE APOYO ADMINISTRATIVO	204.16
1	03	03	06	03	SERVICIOS DE IMPRESIÓN	35,603.21
0	03	03	09	00	SERVICIOS PROFESIONALES, CIENTÍFICOS Y TÉCNICOS INTEGRALES	321,101.20
1	03	03	09	05	OTROS SERVICIOS PROFESIONALES	321,101.20
0	03	04	00	00	SERVICIOS FINANCIEROS, BANCARIOS Y COMERCIALES	473,969.85
0	03	04	01	00	SERVICIOS FINANCIEROS Y BANCARIOS	53,755.46
1	03	04	01	01	COMISIONES BANCARIAS	53,755.46
0	03	04	05	00	SEGURO DE BIENES PATRIMONIALES	420,214.39
1	03	04	05	01	PRIMAS DE SEGUROS CONTRA ROBOS, INCENDIOS Y DEMAS RIESGOS Y CONTINGENCIAS.	420,214.39
0	03	05	00	00	SERVICIOS DE INSTALACION, REPARACION, MANTENIMIENTO Y CONSERVACION	584,037.19
0	03	05	01	00	CONSERVACIÓN Y MANTENIMIENTO MENOR DE INMUEBLES	50,000.00

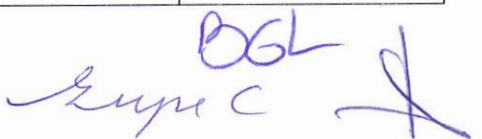
  
 BGL

FILE S.

1	03	05	01	01	CONSERVACIÓN Y MANTENIMIENTO MENOR DE EDIFICIOS	50,000.00
0	03	05	05	00	REPARACIÓN Y MANTENIMIENTO DE EQUIPO DE TRANSPORTE	526,384.79
1	03	05	05	01	MANTENIMIENTO DE EQUIPO DE TRANSPORTE TERRESTRE	526,384.79
0	03	05	07	00	INSTALACIÓN, REPARACIÓN Y MANTENIMIENTO DE MAQUINARIA, OTROS EQUIPOS Y HERRAMIENTA	7,652.40
1	03	05	07	01	REPARACIÓN Y MANTENIMIENTO DE MAQUINARIA	7,652.40
0	03	06	00	00	SERVICIOS DE COMUNICACION SOCIAL Y PUBLICIDAD	39,082.38
0	03	06	01	00	DIFUSIÓN POR RADIO, TELEVISIÓN Y OTROS MEDIOS DE MENSAJES SOBRE PROGRAMAS Y ACTIVIDADES GUBERNAMENTALES	29,082.38
1	03	06	01	03	PUBLICACIÓN Y DIFUSIÓN MASIVA POR PRENSA DEL QUEHACER GUBERNAMENTAL	29,082.38
0	03	06	02	00	DIFUSIÓN POR RADIO, TELEVISIÓN Y OTROS MEDIOS DE MENSAJES COMERCIALES PARA PROMOVER LA VENTA DE BIENES O SERVICIOS	10,000.00
1	03	06	02	03	PUBLICIDAD Y DIFUSIÓN MASIVA POR PRENSA PARA COMERCIALIZAR SUS PRODUCTOS	10,000.00
0	03	07	00	00	SERVICIOS DE TRASLADO Y VIATICOS	44,000.00
0	03	07	01	00	PASAJES AÉREOS	24,000.00
1	03	07	01	01	PASAJE AÉREO	24,000.00
0	03	07	02	00	PASAJES TERRESTRES	5,000.00
1	03	07	02	01	PASAJES TERRESTRES	5,000.00
0	03	07	05	00	VIÁTICOS EN EL PAÍS	15,000.00
1	03	07	05	02	GASTOS DE HOSPEDAJE EN VIÁTICOS	15,000.00
0	03	08	00	00	SERVICIOS OFICIALES	621,784.25
0	03	08	02	00	GASTOS DE ORDEN SOCIAL Y CULTURAL	621,784.25
1	03	08	02	02	GASTOS POR CELEBRACIÓN DE ACTOS DE ORDEN SOCIAL	565,375.12
1	03	08	02	03	GASTOS POR CELEBRACIÓN DE ACTOS DE ORDEN CULTURAL	56,409.13
0	03	09	00	00	OTROS SERVICIOS GENERALES	1,931,635.97
0	03	09	02	00	IMPUESTOS Y DERECHOS	292,750.37
1	03	09	02	01	GASTOS DE ESCRITURACIÓN	150,000.00
1	03	09	02	03	TENENCIA Y CANJE DE PLACAS DE VEHÍCULOS OFICIALES	140,911.37
1	03	09	02	05	CERTIFICACIONES Y DEMÁS IMPUESTOS Y DERECHOS	1,839.00
0	03	09	04	00	SENTENCIAS Y RESOLUCIONES POR AUTORIDAD COMPETENTE	50,000.00
1	03	09	04	01	OBLIGACIONES O INDEMNIZACIONES DERIVADAS DE RESOLUCIONES DE AUTORIDADES COMPETENTES	50,000.00
0	03	09	08	00	IMPUESTO SOBRE NÓMINAS Y OTRAS QUE SE DERIVEN DE RELACIÓN LABORAL	400,000.00

1	03	09	08	01	IMPUESTO SOBRE NÓMINAS	400,000.00
0	03	09	09	00	OTROS SERVICIOS GENERALES	1,188,885.60
1	03	09	09	01	OTROS SERVICIOS GENERALES	1,188,885.60
0	04	00	00	00	TRANSFERENCIAS, ASIGNACIONES, SUBSIDIOS Y OTRAS AYUDAS	18,342,790.91
0	04	02	00	00	TRANSFERENCIAS AL RESTO DEL SECTOR PUBLICO	3,586,000.00
1	04	02	01	00	TRANSFERENCIAS OTORGADAS A ENTIDADES PARAESTATALES NO EMPRESARIALES Y NO FINANCIERAS	3,586,000.00
0	04	03	00	00	SUBSIDIOS Y SUBVENCIONES	420,000.00
1	04	03	09	00	OTROS SUBSIDIOS	420,000.00
0	04	04	00	00	AYUDAS SOCIALES	568,800.00
1	04	04	01	00	AYUDAS SOCIALES A PERSONAS	286,800.00
1	04	04	05	00	AYUDAS SOCIALES A INSTITUCIONES SIN FINES DE LUCRO	282,000.00
0	04	05	00	00	PENSIONES Y JUBILACIONES	13,767,990.91
1	04	05	01	00	PENSIONES	2,680,367.44
0	04	05	02	00	JUBILACIONES	11,087,623.47
1	04	05	02	01	JUBILACIONES	7,531,801.29
1	04	05	02	02	APORTACION PATRONAL IPECOL	3,555,822.18
0	05	00	00	00	BIENES MUEBLES, INMUEBLES E INTANGIBLES	1,690,197.12
0	05	01	00	00	MOBILIARIO Y EQUIPO DE ADMINISTRACION	184,809.96
1	05	01	01	00	MUEBLES DE OFICINA Y ESTANTERÍA	19,112.16
1	05	01	05	00	EQUIPO DE CÓMPUTO Y DE TECNOLOGÍAS DE LA INFORMACIÓN	165,697.80
0	05	02	00	00	MOBILIARIO Y EQUIPO EDUCACIONAL Y RECREATIVO	30,000.00
1	05	02	03	00	CÁMARAS FOTOGRÁFICAS Y DE VIDEO	30,000.00
0	05	04	00	00	VEHICULOS Y EQUIPO DE TRANSPORTE	1,310,000.00
1	05	04	01	00	AUTOMOVILES Y EQUIPO TERRESTRE	1,310,000.00
0	05	06	00	00	MAQUINARIA, OTROS EQUIPOS Y HERRAMIENTAS	165,387.16
1	05	06	05	00	EQUIPO DE COMUNICACIÓN Y TELECOMUNICACIÓN	61,584.16
1	05	06	09	00	OTROS EQUIPOS	103,803.00
0	06	00	00	00	INVERSION PUBLICA	24,569,802.52
0	06	01	00	00	OBRA PUBLICA EN BIENES DE DOMINIO PUBLICO	24,369,802.52
0	06	01	04	00	DIVISIÓN DE TERRENOS Y CONSTRUCCIÓN DE OBRAS DE URBANIZACIÓN	24,369,802.52
1	06	01	04	07	CONSTRUCCIÓN DE OTRAS OBRAS DE URBANIZACIÓN	24,369,802.52
0	06	02	00	00	OBRA PUBLICA EN BIENES PROPIOS	200,000.00
0	06	02	02	00	EDIFICACIÓN NO HABITACIONAL	200,000.00
1	06	02	02	01	EDIFICIOS PARA OFICINAS ADMINISTRATIVAS Y DE SERVICIOS AL PÚBLICO	200,000.00
0	09	00	00	00	DEUDA PUBLICA	2,743,180.41
0	09	01	00	00	AMORTIZACION DE LA DEUDA PUBLICA	963,180.41

0	09	01	01	00	AMORTIZACIÓN DE LA DEUDA INTERNA CON INSTITUCIONES DE CRÉDITO	963,180.41
1	09	01	01	01	CREDITO BANOBRAS 7176	765,401.64
1	09	01	01	02	CREDITO BANOBRAS 7206	197,778.77
0	09	02	00	00	INTERESES DE LA DEUDA PUBLICA	480,000.00
1	09	02	01	00	INTERESES DE LA DEUDA INTERNA CON INSTITUCIONES DE CRÉDITO	480,000.00
0	09	09	00	00	ADEUDOS DE EJERCICIOS FISCALES ANTERIORES (ADEFAS)	1,300,000.00
0	09	09	01	00	ADEFAS	1,300,000.00
1	09	09	01	01	ADEFAS	300,000.00
1	09	09	01	02	ADEUDOS LABORALES	1,000,000.00
					<b>TOTAL</b>	<b>\$ 143,686,710.80</b>

### 3.- CLASIFICACION FUNCIONAL

MUNICIPIO DE COMALA, COL.						
Sistema Integral de Contabilidad Gubernamental						
ESTADO ANALITICO DEL EJERCICIO DEL PRESUPUESTO DE EGRESOS						
DEL 1 DE ENERO AL 31 DE DICIEMBRE DE 2022						
Análisis: Clasificación Funcional						
N	Fin	Fun	SFun	SSFun	Descripción	Apr-Anual
0	01	00	00	00	GOBIERNO	118,736,745.75
0	01	01	00	00	LEGISLACION	5,688,139.88
1	01	01	01	00	LEGISLACION	5,688,139.88
0	01	03	00	00	COORDINACION DE LA POLITICA DE GOBIERNO	52,626,676.99
1	01	03	01	00	PRESIDENCIA / GUBERNATURA	2,501,245.03
1	01	03	05	00	ASUNTOS JURIDICOS	729,100.05
1	01	03	09	00	OTROS	49,396,331.91
0	01	07	00	00	ASUNTOS DE ORDEN PUBLICO Y DE SEGURIDAD INTERIOR	15,598,715.07
1	01	07	01	00	POLICIA	13,167,449.33
1	01	07	02	00	PROTECCION CIVIL	2,431,265.74
0	01	08	00	00	OTROS SERVICIOS GENERALES	44,823,213.81
1	01	08	01	00	SERVICIOS REGISTRALES, ADMINISTRATIVOS Y PATRIMONIALES	43,793,623.71
1	01	08	03	00	SERVICIOS DE COMUNICACION Y MEDIOS	1,027,751.10
1	01	08	05	00	OTROS	1,839.00
0	02	00	00	00	DESARROLLO SOCIAL	21,581,022.81
0	02	01	00	00	PROTECCION AMBIENTAL	4,676,178.44
1	02	01	01	00	ORDENACION DE DESECHOS	4,443,327.31
1	02	01	06	00	OTROS DE PROTECCION AMBIENTAL	232,851.13
0	02	02	00	00	VIVIENDA Y SERVICIOS A LA COMUNIDAD	1,315,631.16
1	02	02	01	00	URBANIZACION	1,315,631.16

*BBL*  
*supc*

*B*

*N*

*FUS*

*[Handwritten signature]*

*[Handwritten signature]*

*A*

*[Handwritten signature]*

0	02	03	00	00	SALUD	282,000.00
1	02	03	01	00	PRESTACION DE SERVICIOS DE SALUD A LA COMUNIDAD	282,000.00
0	02	04	00	00	RECREACION, CULTURA Y OTRAS MANIFESTACIONES SOCIALES	10,785,554.71
1	02	04	01	00	DEPORTE Y RECREACION	1,216,136.28
1	02	04	02	00	CULTURA	9,569,418.43
0	02	06	00	00	PROTECCION SOCIAL	3,872,800.00
1	02	06	03	00	FAMILIA E HIJOS	3,586,000.00
1	02	06	08	00	OTROS GRUPOS VULNERABLES	186,000.00
1	02	06	09	00	OTROS DE SEGURIDAD SOCIAL Y ASISTENCIA SOCIAL	100,800.00
0	02	07	00	00	OTROS ASUNTOS SOCIALES	648,858.50
1	02	07	01	00	OTROS ASUNTOS SOCIALES	648,858.50
0	03	00	00	00	DESARROLLO ECONOMICO	625,761.83
0	03	07	00	00	TURISMO	625,761.83
1	03	07	01	00	TURISMO	625,761.83
0	04	00	00	00	OTRAS NO CLASIFICADAS EN FUNCIONES ANTERIORES	2,743,180.41
0	04	04	00	00	ADEUDOS DE EJERCICIOS FISCALES ANTERIORES	2,743,180.41
1	04	04	01	00	ADEUDOS DE EJERCICIOS FISCALES ANTERIORES	2,743,180.41
					<b>TOTAL</b>	<b>\$ 143,686,710.80</b>

#### 4.- PROGRAMA PRESUPUESTARIO

MUNICIPIO DE COMALA, COL.								
Sistema Integral de Contabilidad Gubernamental								
ESTADO ANALITICO DEL EJERCICIO DEL PRESUPUESTO DE EGRESOS								
DEL 1 DE ENERO AL 31 DE DICIEMBRE DE 2022								
Análisis: Programa Presupuestario								
N	Prog	Prop	TProy	NProy	TAct	NAct	Descripción	Apr-Anual
0	001	00	-	000	-	00	CABILDO EFICIENTE Y CERCANO	5,688,139.88
1	001	01	-	000	-	00	CABILDO EFICIENTE Y CERCANO	5,688,139.88
0	002	00	-	000	-	00	GOBIERNO HONESTO Y EFICIENTE	4,060,452.68
1	002	01	-	000	-	00	GOBIERNO HONESTO Y EFICIENTE	4,060,452.68
0	003	00	-	000	-	00	GOBIERNO CERCANO A TODOS	1,725,129.28
1	003	01	-	000	-	00	GOBIERNO CERCANO A TODOS	1,725,129.28
0	004	00	-	000	-	00	FOMENTO AL TURISMO	625,761.83
1	004	01	-	000	-	00	FOMENTO AL TURISMO	625,761.83
0	005	00	-	000	-	00	PROGRAMA DE ATENCION A LA MUJER	360,000.00
1	005	01	-	000	-	00	PROGRAMA DE ATENCION A LA MUJER	360,000.00

Supc

BGL

FUS



0	006	00	--	000	--	00	CERTEZA JURIDICA LEGALIDAD Y ORDEN	5,299,263.01
1	006	01	--	000	--	00	CERTEZA JURIDICA LEGALIDAD Y ORDEN	5,299,263.01
0	007	00	--	000	--	00	SERVICIOS ADMINISTRATIVOS, REGISTRALES Y PATRIMONIALES	14,941,356.25
1	007	01	--	000	--	00	SERVICIOS ADMINISTRATIVOS, REGISTRALES Y PATRIMONIALES	14,941,356.25
0	008	00	--	000	--	00	FINANZAS PUBLICAS SANAS	5,548,793.52
1	008	01	--	000	--	00	FINANZAS PUBLICAS SANAS	5,548,793.52
0	009	00	--	000	--	00	INFRAESTRUCTURA MUNICIPAL	27,233,521.68
1	009	01	--	000	--	00	INFRAESTRUCTURA MUNICIPAL - PRESUPUESTADO	27,233,521.68
0	010	00	--	000	--	00	DESARROLLO URBANO ORDENADO	665,867.49
1	010	01	--	000	--	00	DESARROLLO URBANO ORDENADO	665,867.49
0	011	00	--	000	--	00	PLANEACION Y GESTION DE RECURSOS	1,184,987.37
1	011	01	--	000	--	00	PLANEACION Y GESTION DE RECURSOS	1,184,987.37
0	012	00	--	000	--	00	SERVICIOS PUBLICOS EFICIENTES	29,349,403.74
1	012	01	--	000	--	00	ADMINISTRACION EFICIENTE DE SERVICIOS PUBLICOS	2,920,924.41
1	012	02	--	000	--	00	COMALA LIMPIO	4,443,327.31
1	012	03	--	000	--	00	COMALA ILUMINADA	6,434,026.92
1	012	04	--	000	--	00	PROGRAMA DE CEMENTERIO Y RASTRO	1,487,758.48
1	012	05	--	000	--	00	CUIDADO DE PARQUES Y JARDINES	14,063,366.62
0	014	00	--	000	--	00	FOMENTO AL DESARROLLO SOCIAL, CULTURAL Y DEPORTIVO	10,915,016.23
1	014	01	--	000	--	00	FOMENTO AL DESARROLLO SOCIAL, CULTURAL Y DEPORTIVO	10,915,016.23
0	015	00	--	000	--	00	COMALA SEGURO	13,327,729.65
1	015	01	--	000	--	00	COMALA SEGURO	13,327,729.65
0	016	00	--	000	--	00	PROTECCION CIVIL	2,431,265.74
1	016	01	--	000	--	00	PROTECCION CIVIL	2,431,265.74
0	017	00	--	000	--	00	JUBILADOS Y PENSIONADOS	13,767,990.91
1	017	01	--	000	--	00	JUBILADOS Y PENSIONADOS	13,767,990.91
0	018	00	--	000	--	00	TRASFERENCIAS A ORGANISMOS PUBLICOS DECENTRALIZADOS	3,586,000.00
1	018	01	--	000	--	00	TRASFERENCIAS A ORGANISMOS PUBLICOS DECENTRALIZADOS	3,586,000.00
0	020	00	--	000	--	00	MANEJO EFICIENTE DE LA DEUDA	2,743,180.41
1	020	01	--	000	--	00	MANEJO EFICIENTE DE LA DEUDA	2,743,180.41
0	023	00	--	000	--	00	AREAS VERDES	232,851.13
1	023	01	--	000	--	00	MANTENIMIENTO Y CONSERVACION DE AREAS VERDES Y RECREATIVAS.	232,851.13
							<b>TOTAL</b>	<b>\$ 143,686,710.80</b>

## 5.- TIPO DE GASTO

MUNICIPIO DE COMALA, COL.			
Sistema Integral de Contabilidad Gubernamental			
<b>ESTADO ANALITICO DEL EJERCICIO DEL PRESUPUESTO DE EGRESOS</b>			
<b>DEL 1 DE ENERO AL 31 DE DICIEMBRE DE 2022</b>			
Análisis: Tipo de Gasto			
N	TG	Descripción	Apr-Anual
1	1	GASTO CORRIENTE	103,066,920.96
1	2	GASTO DE CAPITAL	25,888,618.52
1	3	AMORTIZACION DE LA DEUDA Y DISMINUCION DE PASIVOS	963,180.41
1	4	PENSIONES Y JUBILACIONES	13,767,990.91
<b>TOTAL</b>			<b>\$ 143,686,710.80</b>

## 6.- FUENTES DE FINANCIAMIENTO

MUNICIPIO DE COMALA, COL.					
Sistema Integral de Contabilidad Gubernamental					
<b>ESTADO ANALITICO DEL EJERCICIO DEL PRESUPUESTO DE EGRESOS</b>					
<b>DEL 1 DE ENERO AL 31 DE DICIEMBRE DE 2022</b>					
Análisis: Fuente de Financiamiento					
N	FF	OF	RF	Descripción	Apr-Anual
0	01	00	00	NO ETIQUETADO	103,013,627.95
0	01	01	00	RECURSOS FISCALES	103,013,627.95
1	01	01	01	RECURSOS PROPIOS	103,013,627.95
0	02	00	00	ETIQUETADO	40,673,082.85
0	02	05	00	RECURSOS FEDERALES	40,673,082.85
1	02	05	01	FONDO DE INFRAESTRUCTURA SOCIAL MUNICIPAL	24,369,802.52
1	02	05	02	FONDO DE FORTALECIMIENTOS SOCIAL MUNICIPAL	16,303,280.33
<b>TOTAL</b>					<b>\$ 143,686,710.80</b>

A

[Signature]

[Signature]

supc [Signature]

DGL

[Signature]

[Signature]

FMS

## 7.- CLASIFICACION ADMINISTRATIVA – OBJETO DEL GASTO

MUNICIPIO DE COMALA, COL.									
Sistema Integral de Contabilidad Gubernamental									
ESTADO ANALITICO DEL EJERCICIO DEL PRESUPUESTO DE EGRESOS									
DEL 1 DE ENERO AL 31 DE DICIEMBRE DE 2022									
Análisis: CLASIFICACION ADMINISTRATIVA -- Objeto del Gasto									
N	UP	UR	UE	Cap	Con	PGen	PEsp	Descripción	Apr-Anual
0	01	00	00					CABILDO	5,688,139.88
0	01	01	00					CABILDO	5,688,139.88
0	01	01	01					CABILDO	5,688,139.88
0	01	01	01	1	0	0	0	SERVICIOS PERSONALES	5,688,139.88
0	01	01	01	1	1	0	0	REMUNERACIONES AL PERSONAL DE CARACTER PERMANENTE	1,688,895.36
0	01	01	01	1	1	1	0	DIETAS	1,688,895.36
1	01	01	01	1	1	1	1	DIETA A REGIDORES, SÍNDICO Y PRESIDENTE MUNICIPAL	1,688,895.36
0	01	01	01	1	3	0	0	REMUNERACIONES ADICIONALES Y ESPECIALES	2,774,983.16
0	01	01	01	1	3	2	0	PRIMAS DE VACACIONES, DOMINICAL Y GRATIFICACIÓN DE FIN DE AÑO	922,704.68
1	01	01	01	1	3	2	1	PRIMA VACACIONAL	48,600.00
1	01	01	01	1	3	2	6	AYUDA POR SERVICIOS	77,340.78
1	01	01	01	1	3	2	7	CANASTA NAVIDEÑA	354,117.29
1	01	01	01	1	3	2	8	CUESTA DE ENERO	231,534.81
1	01	01	01	1	3	2	9	GRATIFICACION	211,111.80
0	01	01	01	1	3	4	0	COMPENSACIONES	1,852,278.48
1	01	01	01	1	3	4	1	COMPENSACIONES	1,852,278.48
0	01	01	01	1	5	0	0	OTRAS PRESTACIONES SOCIALES Y ECONOMICAS	1,224,261.36
0	01	01	01	1	5	4	0	PRESTACIONES CONTRACTUALES	1,224,261.36
1	01	01	01	1	5	4	46	CANASTA BÁSICA	1,188,000.00
1	01	01	01	1	5	4	48	DÍA 31	36,261.36
0	02	00	00					PRESIDENCIA	4,363,336.14

0	02	01	00					PRESIDENCIA	4,363,336.14
0	02	01	01					DESPACHO DEL PRESIDENTE	2,531,245.03
0	02	01	01	1	0	0	0	SERVICIOS PERSONALES	2,339,574.37
0	02	01	01	1	1	0	0	REMUNERACIONES AL PERSONAL DE CARACTER PERMANENTE	953,707.20
0	02	01	01	1	1	1	0	DIETAS	346,080.00
1	02	01	01	1	1	1	1	DIETA A REGIDORES, SÍNDICO Y PRESIDENTE MUNICIPAL	346,080.00
0	02	01	01	1	1	3	0	SUELDOS BASE AL PERSONAL PERMANENTE	607,627.20
1	02	01	01	1	1	3	1	SUELDO	607,627.20
0	02	01	01	1	3	0	0	REMUNERACIONES ADICIONALES Y ESPECIALES	1,243,001.97
0	02	01	01	1	3	2	0	PRIMAS DE VACACIONES, DOMINICAL Y GRATIFICACIÓN DE FIN DE AÑO	489,717.97
1	02	01	01	1	3	2	1	PRIMA VACACIONAL	21,600.00
1	02	01	01	1	3	2	5	AGUINALDO	42,726.00
1	02	01	01	1	3	2	6	AYUDA POR SERVICIOS	34,662.70
1	02	01	01	1	3	2	7	CANASTA NAVIDEÑA	205,940.01
1	02	01	01	1	3	2	8	CUESTA DE ENERO	141,529.26
1	02	01	01	1	3	2	9	GRATIFICACION	43,260.00
0	02	01	01	1	3	4	0	COMPENSACIONES	753,284.00
1	02	01	01	1	3	4	1	COMPENSACIONES	753,284.00
0	02	01	01	1	5	0	0	OTRAS PRESTACIONES SOCIALES Y ECONOMICAS	142,865.20
0	02	01	01	1	5	4	0	PRESTACIONES CONTRACTUALES	142,865.20
1	02	01	01	1	5	4	46	CANASTA BÁSICA	132,000.00
1	02	01	01	1	5	4	48	DÍA 31	10,865.20
0	02	01	01	2	0	0	0	MATERIALES Y SUMINISTROS	105,010.66
0	02	01	01	2	2	0	0	ALIMENTOS Y UTENSILIOS	44,089.60
0	02	01	01	2	2	1	0	PRODUCTOS ALIMENTICIOS PARA PERSONAS	44,089.60
1	02	01	01	2	2	1	1	PRODUCTOS ALIMENTICIOS DERIVADOS DE PROGRAMAS INSTITUCIONALES	44,089.60
0	02	01	01	2	6	0	0	COMBUSTIBLES, LUBRICANTES Y ADITIVOS	855.84
0	02	01	01	2	6	1	0	COMBUSTIBLES, LUBRICANTES Y ADITIVOS	855.84
1	02	01	01	2	6	1	1	GASOLINA	855.84

0	02	01	01	2	9	0	0	HERRAMIENTAS, REFACCIONES Y ACCESORIOS MENORES	60,065.22
0	02	01	01	2	9	4	0	REFACCIONES Y ACCESORIOS MENORES DE EQUIPO DE CÓMPUTO Y TECNOLOGÍAS DE LA INFORMACIÓN	20,000.00
1	02	01	01	2	9	4	1	REFACCIONES Y ACCESORIOS MENORES PARA EQUIPOS DE COMPUTO	20,000.00
0	02	01	01	2	9	6	0	REFACCIONES Y ACCESORIOS MENORES DE EQUIPO DE TRANSPORTE	40,000.00
1	02	01	01	2	9	6	1	REFACCIONES Y ACCESORIOS MENORES DE EQUIPO DE TRANSPORTE	40,000.00
0	02	01	01	2	9	9	0	REFACCIONES Y ACCESORIOS MENORES OTROS BIENES MUEBLES	65.22
1	02	01	01	2	9	9	1	OTRAS REFACCIONES Y ACCESORIOS MENORES	65.22
0	02	01	01	3	0	0	0	SERVICIOS GENERALES	86,660.00
0	02	01	01	3	2	0	0	SERVICIOS DE ARRENDAMIENTO	6,960.00
0	02	01	01	3	2	9	0	OTROS ARRENDAMIENTOS	6,960.00
1	02	01	01	3	2	9	1	ARRENDAMIENTO DE MUEBLES PARA EVENTOS INCLUYE MANTELERÍA, LONAS Y CARPAS.	6,960.00
0	02	01	01	3	5	0	0	SERVICIOS DE INSTALACION, REPARACION, MANTENIMIENTO Y CONSERVACION	30,000.00
0	02	01	01	3	5	5	0	REPARACIÓN Y MANTENIMIENTO DE EQUIPO DE TRANSPORTE	30,000.00
1	02	01	01	3	5	5	1	MANTENIMIENTO DE EQUIPO DE TRANSPORTE TERRESTRE	30,000.00
0	02	01	01	3	7	0	0	SERVICIOS DE TRASLADO Y VIATICOS	17,000.00
0	02	01	01	3	7	1	0	PASAJES AÉREOS	12,000.00
1	02	01	01	3	7	1	1	PASAJE AÉREO	12,000.00
0	02	01	01	3	7	5	0	VIÁTICOS EN EL PAÍS	5,000.00
1	02	01	01	3	7	5	2	GASTOS DE HOSPEDAJE EN VIÁTICOS	5,000.00
0	02	01	01	3	8	0	0	SERVICIOS OFICIALES	32,700.00
0	02	01	01	3	8	2	0	GASTOS DE ORDEN SOCIAL Y CULTURAL	32,700.00
1	02	01	01	3	8	2	2	GASTOS POR CELEBRACIÓN DE ACTOS DE ORDEN SOCIAL	32,700.00

0	02	01	02					COMUNICACION SOCIAL	561,167.91
0	02	01	02	1	0	0	0	SERVICIOS PERSONALES	496,482.32
0	02	01	02	1	1	0	0	REMUNERACIONES AL PERSONAL DE CARACTER PERMANENTE	204,271.20
0	02	01	02	1	1	3	0	SUELDOS BASE AL PERSONAL PERMANENTE	204,271.20
1	02	01	02	1	1	3	1	SUELDO	204,271.20
0	02	01	02	1	3	0	0	REMUNERACIONES ADICIONALES Y ESPECIALES	287,671.76
0	02	01	02	1	3	2	0	PRIMAS DE VACACIONES, DOMINICAL Y GRATIFICACIÓN DE FIN DE AÑO	110,583.76
1	02	01	02	1	3	2	1	PRIMA VACACIONAL	10,800.00
1	02	01	02	1	3	2	5	AGUINALDO	28,371.00
1	02	01	02	1	3	2	6	AYUDA POR SERVICIOS	7,700.00
1	02	01	02	1	3	2	7	CANASTA NAVIDEÑA	54,960.43
1	02	01	02	1	3	2	8	CUESTA DE ENERO	8,752.33
0	02	01	02	1	3	4	0	COMPENSACIONES	177,088.00
1	02	01	02	1	3	4	1	COMPENSACIONES	177,088.00
0	02	01	02	1	5	0	0	OTRAS PRESTACIONES SOCIALES Y ECONOMICAS	4,539.36
0	02	01	02	1	5	4	0	PRESTACIONES CONTRACTUALES	4,539.36
1	02	01	02	1	5	4	48	DÍA 31	4,539.36
0	02	01	02	3	0	0	0	SERVICIOS GENERALES	34,685.59
0	02	01	02	3	3	0	0	SERVICIOS PROFESIONALES, CIENTIFICOS, TECNICOS Y OTROS SERVICIOS	5,603.21
0	02	01	02	3	3	6	0	SERVICIOS DE APOYO ADMINISTRATIVO, TRADUCCIÓN, FOTOCOPIADO E IMPRESIÓN	5,603.21
1	02	01	02	3	3	6	3	SERVICIOS DE IMPRESIÓN	5,603.21
0	02	01	02	3	6	0	0	SERVICIOS DE COMUNICACION SOCIAL Y PUBLICIDAD	29,082.38
0	02	01	02	3	6	1	0	DIFUSIÓN POR RADIO, TELEVISIÓN Y OTROS MEDIOS DE MENSAJES SOBRE PROGRAMAS Y ACTIVIDADES GUBERNAMENTALES	29,082.38
1	02	01	02	3	6	1	3	PUBLICACIÓN Y DIFUSIÓN MASIVA POR PRENSA DEL QUEHACER GUBERNAMENTAL	29,082.38
0	02	01	02	5	0	0	0	BIENES MUEBLES, INMUEBLES E INTANGIBLES	30,000.00

0	03	01	01	02	5	1	0	0	MOBILIARIO Y EQUIPO DE ADMINISTRACION	19,112.16
1	03	01	02	02	5	1	1	0	MUEBLES DE OFICINA Y ESTANTERÍA	19,112.16
0	03	01	03	03					DIRECCION DE REGISTRO CIVIL	1,610,964.03
0	03	01	03	03	1	0	0	0	SERVICIOS PERSONALES	1,562,616.83
0	03	01	03	03	1	1	0	0	REMUNERACIONES AL PERSONAL DE CARACTER PERMANENTE	705,460.98
0	03	01	03	03	1	1	3	0	SUELDOS BASE AL PERSONAL PERMANENTE	705,460.98
1	03	01	03	03	1	1	3	1	SUELDO	353,912.40
1	03	01	03	03	1	1	3	2	SOBRE SUELDO	256,243.20
1	03	01	03	03	1	1	3	3	QUINQUENIOS	95,305.38
0	03	01	03	03	1	3	0	0	REMUNERACIONES ADICIONALES Y ESPECIALES	398,953.59
0	03	01	03	03	1	3	2	0	PRIMAS DE VACACIONES, DOMINICAL Y GRATIFICACIÓN DE FIN DE AÑO	286,615.67
1	03	01	03	03	1	3	2	1	PRIMA VACACIONAL	21,600.00
1	03	01	03	03	1	3	2	5	AGUINALDO	49,154.50
1	03	01	03	03	1	3	2	6	AYUDA POR SERVICIOS	34,450.00
1	03	01	03	03	1	3	2	7	CANASTA NAVIDEÑA	75,753.16
0	03	01	03	03	1	3	4	0	CUESTA DE ENERO	105,658.01
1	03	01	03	03	1	3	4	1	COMPENSACIONES	112,337.92
0	03	01	03	03	1	4	0	0	COMPENSACIONES	112,337.92
0	03	01	03	03	1	4	0	0	SEGURIDAD SOCIAL	20,604.24
0	03	01	03	03	1	4	1	0	APORTACIONES DE SEGURIDAD SOCIAL	20,604.24
1	03	01	03	03	1	4	1	2	PREVISIÓN SOCIAL MÚLTIPLE	20,604.24
0	03	01	03	03	1	5	0	0	OTRAS PRESTACIONES SOCIALES Y ECONOMICAS	437,598.02
0	03	01	03	03	1	5	1	0	CUOTAS PARA EL FONDO DE AHORRO Y FONDO DE TRABAJO	40,811.76
1	03	01	03	03	1	5	1	1	FONDO DE AHORRO	40,811.76
0	03	01	03	03	1	5	4	0	PRESTACIONES CONTRACTUALES	396,786.26
1	03	01	03	03	1	5	4	3	APOYO PARA ADQUISICIÓN DE LENTES	733.78
1	03	01	03	03	1	5	4	4	APOYO PARA EL PAGO DE AGUA POTABLE	400
1	03	01	03	03	1	5	4	9	AYUDA DE TRANSPORTE	54,133.04
1	03	01	03	03	1	5	4	10	AYUDA PARA RENTA	36,764.64
1	03	01	03	03	1	5	4	13	AYUDA PARA ÚTILES ESCOLARES	5,763.00
1	03	01	03	03	1	5	4	16	BECA MÉDICA ANUAL	360

*[Handwritten signature]*

S.M.F.

*[Handwritten mark]*

*[Handwritten mark]*

1	03	01	03	1	5	4	17	BECAS	42,000.00
1	03	01	03	1	5	4	19	BONO AL GASTO FAMILIAR	11,280.24
1	03	01	03	1	5	4	26	BONO DE EFICIENCIA	72,554.28
1	03	01	03	1	5	4	28	BONO DE JUGUETE	10,618.51
1	03	01	03	1	5	4	29	BONO DE LA SECRETARIA	1,572.00
1	03	01	03	1	5	4	31	BONO DEL BURÓCRATA	49,553.08
1	03	01	03	1	5	4	32	BONO DIA DE LA MADRE	1,860.00
1	03	01	03	1	5	4	35	BONO DIA DEL PADRE	930
1	03	01	03	1	5	4	39	BONO EXTRAORDINARIO ANUAL	5,310.00
1	03	01	03	1	5	4	44	BONO SINDICAL	17,697.53
1	03	01	03	1	5	4	46	CANASTA BÁSICA	65,651.04
1	03	01	03	1	5	4	48	DÍA 31	19,605.12
0	03	01	03	2	0	0	0	MATERIALES Y SUMINISTROS	27,531.20
0	03	01	03	2	1	0	0	MATERIALES DE ADMINISTRACION, EMISION DE DOCUMENTOS Y ARTICULOS OFICIALES	26,131.20
0	03	01	03	2	1	5	0	MATERIAL IMPRESO E INFORMACIÓN DIGITAL	26,131.20
1	03	01	03	2	1	5	1	MATERIAL IMPRESO.	26,131.20
0	03	01	03	2	2	0	0	ALIMENTOS Y UTENSILIOS	1,400.00
0	03	01	03	2	2	1	0	PRODUCTOS ALIMENTICIOS PARA PERSONAS	1,400.00
1	03	01	03	2	2	1	1	PRODUCTOS ALIMENTICIOS DERIVADOS DE PROGRAMAS INSTITUCIONALES	1,400.00
0	03	01	03	3	0	0	0	SERVICIOS GENERALES	12,000.00
0	03	01	03	3	1	0	0	SERVICIOS BÁSICOS	12,000.00
0	03	01	03	3	1	7	0	SERVICIOS DE ACCESO A INTERNET REDES Y PROCESAMIENTO DE INFORMACIÓN	12,000.00
1	03	01	03	3	1	7	1	SERVICIOS DE INTERNET.	12,000.00
0	03	01	03	5	0	0	0	BIENES MUEBLES, INMUEBLES E INTANGIBLES	8,816.00
0	03	01	03	5	1	0	0	MOBILIARIO Y EQUIPO DE ADMINISTRACION	8,816.00
1	03	01	03	5	1	5	0	EQUIPO DE CÓMPUTO Y DE TECNOLOGÍAS DE LA INFORMACIÓN	8,816.00
0	03	01	04					JUNTA MUNICIPAL DE ZACUALPAN	220,232.53
0	03	01	04	1	0	0	0	SERVICIOS PERSONALES	190,232.53
0	03	01	04	1	1	0	0	REMUNERACIONES AL PERSONAL DE CARACTER PERMANENTE	45,594.00

SMZ

2

8



0	03	01	04	1	1	3	0	SUELDOS BASE AL PERSONAL PERMANENTE	45,594.00
1	03	01	04	1	1	3	1	SUELDO	45,594.00
0	03	01	04	1	3	0	0	REMUNERACIONES ADICIONALES Y ESPECIALES	141,733.17
0	03	01	04	1	3	2	0	PRIMAS DE VACACIONES, DOMINICAL Y GRATIFICACIÓN DE FIN DE AÑO	36,899.25
1	03	01	04	1	3	2	1	PRIMA VACACIONAL	16,200.00
1	03	01	04	1	3	2	5	AGUINALDO	5,699.25
0	03	01	05	1	3	4	0	CANASTA NAVIDEÑA	15,000.00
1	03	01	05	1	3	4	1	COMPENSACIONES	104,833.92
0	03	01	05	1	5	0	0	COMPENSACIONES	104,833.92
0	03	01	05	1	5	4	0	OTRAS PRESTACIONES SOCIALES Y ECONOMICAS	2,905.36
1	03	01	05	1	5	4	0	OTRAS PRESTACIONES SOCIALES Y ECONOMICAS	2,905.36
1	03	01	05	1	5	4	48	PRESTACIONES CONTRACTUALES	2,905.36
0	03	01	04	4	0	0	0	DÍA 31	2,905.36
0	03	01	04	4	0	0	0	TRANSFERENCIAS, ASIGNACIONES, SUBSIDIOS Y OTRAS AYUDAS	30,000.00
0	03	01	04	4	3	0	0	SUBSIDIOS Y SUBVENCIONES	30,000.00
1	03	01	04	4	3	9	0	OTROS SUBSIDIOS	30,000.00
0	03	01	05					JUNTA MUNICIPAL DE SUCHITLAN	220,232.53
0	03	01	05	1	0	0	0	SERVICIOS PERSONALES	190,232.53
0	03	01	05	1	1	0	0	REMUNERACIONES AL PERSONAL DE CARACTER PERMANENTE	45,594.00
0	03	01	05	1	1	3	0	SUELDOS BASE AL PERSONAL PERMANENTE	45,594.00
1	03	01	05	1	1	3	1	SUELDO	45,594.00
0	03	01	05	1	3	0	0	REMUNERACIONES ADICIONALES Y ESPECIALES	141,733.17
0	03	01	05	1	3	2	0	PRIMAS DE VACACIONES, DOMINICAL Y GRATIFICACIÓN DE FIN DE AÑO	36,899.25
1	03	01	05	1	3	2	1	PRIMA VACACIONAL	16,200.00
1	03	01	05	1	3	2	5	AGUINALDO	5,699.25
0	03	01	05	1	3	4	0	CANASTA NAVIDEÑA	15,000.00
1	03	01	05	1	3	4	1	COMPENSACIONES	104,833.92
0	03	01	05	1	5	0	0	COMPENSACIONES	104,833.92
0	03	01	05	1	5	4	0	OTRAS PRESTACIONES SOCIALES Y ECONOMICAS	2,905.36
1	03	01	05	1	5	4	0	OTRAS PRESTACIONES SOCIALES Y ECONOMICAS	2,905.36
1	03	01	05	1	5	4	48	PRESTACIONES CONTRACTUALES	2,905.36
1	03	01	05	1	5	4	48	DÍA 31	2,905.36

S.M.F.

0	03	01	05	4	0	0	0	0	TRANSFERENCIAS, ASIGNACIONES, SUBSIDIOS Y OTRAS AYUDAS	30,000.00
0	03	01	05	4	3	0	0	0	SUBSIDIOS Y SUBVENCIONES	30,000.00
1	03	01	05	4	3	9	0	0	OTROS SUBSIDIOS	30,000.00
0	03	01	06						COMISARIAS	452,103.12
0	03	01	06	1	0	0	0	0	SERVICIOS PERSONALES	452,103.12
0	03	01	06	1	3	0	0	0	REMUNERACIONES ADICIONALES Y ESPECIALES	452,103.12
0	03	01	06	1	3	2	0	0	PRIMAS DE VACACIONES, DOMINICAL Y GRATIFICACION DE FIN DE AÑO	50,233.68
1	03	01	06	1	3	2	7	0	CANASTA NAVIDEÑA	50,233.68
0	03	01	06	1	3	4	0	0	COMPENSACIONES	401,869.44
1	03	01	06	1	3	4	1	1	COMPENSACIONES	401,869.44
0	03	01	07						TELEMATICA	795,217.65
0	03	01	07	1	0	0	0	0	SERVICIOS PERSONALES	795,217.65
0	03	01	07	1	1	0	0	0	REMUNERACIONES AL PERSONAL DE CARACTER PERMANENTE	790,774.85
0	03	01	07	1	1	3	0	0	SUELDOS BASE AL PERSONAL PERMANENTE	387,779.52
1	03	01	07	1	1	3	1	0	SUELDO	387,779.52
1	03	01	07	1	1	3	2	2	SOBRE SUELDO	192,290.40
1	03	01	07	1	1	3	3	3	QUINQUENIOS	171,138.24
0	03	01	07	1	3	0	0	0	REMUNERACIONES ADICIONALES Y ESPECIALES	24,350.88
0	03	01	07	1	3	2	0	0	PRIMAS DE VACACIONES, DOMINICAL Y GRATIFICACION DE FIN DE AÑO	138,916.54
1	03	01	07	1	3	2	1	1	PRIMA VACACIONAL	138,916.54
1	03	01	07	1	3	2	5	5	AGUINALDO	10,800.00
1	03	01	07	1	3	2	6	6	AYUDA POR SERVICIOS	26,707.00
1	03	01	07	1	3	2	7	7	CANASTA NAVIDEÑA	20,400.00
1	03	01	07	1	3	2	8	7	CUESTA DE ENERO	27,151.27
0	03	01	07	1	4	0	0	0	SEGURIDAD SOCIAL	53,858.27
0	03	01	07	1	4	1	0	0	APORTACIONES DE SEGURIDAD SOCIAL	13,736.16
1	03	01	07	1	4	1	2	2	PREVISION SOCIAL MÚLTIPLE	13,736.16
0	03	01	07	1	5	0	0	0	OTRAS PRESTACIONES SOCIALES Y ECONOMICAS	13,736.16
0	03	01	07	1	5	1	0	0	CUOTAS PARA EL FONDO DE AHORRO Y FONDO DE TRABAJO	250,342.63
0	03	01	07	1	5	1	0	0		27,257.28

1	03	01	07	1	5	1	1	FONDO DE AHORRO	27,257.28
0	03	01	07	1	5	4	0	PRESTACIONES CONTRACTUALES	223,085.35
1	03	01	07	1	5	4	9	AYUDA DE TRANSPORTE	28,755.36
1	03	01	07	1	5	4	10	AYUDA PARA RENTA	24,509.76
1	03	01	07	1	5	4	16	BECA MÉDICA ANUAL	240
1	03	01	07	1	5	4	19	BONO AL GASTO FAMILIAR	7,520.16
1	03	01	07	1	5	4	26	BONO DE EFICIENCIA	48,457.20
1	03	01	07	1	5	4	28	BONO DE JUGUETE	6,462.99
1	03	01	07	1	5	4	29	BONO DE LA SECRETARIA	786
1	03	01	07	1	5	4	31	BONO DEL BURÓCRATA	30,160.63
1	03	01	07	1	5	4	39	BONO EXTRAORDINARIO ANUAL	3,540.00
1	03	01	07	1	5	4	44	BONO SINDICAL	10,771.65
1	03	01	07	1	5	4	46	CANASTA BÁSICA	43,767.36
1	03	01	07	1	5	4	48	DÍA 31	12,114.24
1	03	01	07	1	5	4	50	ESTIMULO PROFESIONAL	6,000.00
0	03	01	07	5	0	0	0	BIENES MUEBLES, INMUEBLES E INTANGIBLES	4,442.80
0	03	01	07	5	1	0	0	MOBILIARIO Y EQUIPO DE ADMINISTRACION	4,442.80
1	03	01	07	5	1	5	0	EQUIPO DE CÓMPUTO Y DE TECNOLOGÍAS DE LA INFORMACIÓN	4,442.80
0	03	01	08	1	0	0	0	JUEZ CIVICO	729,100.05
0	03	01	08	1	0	0	0	SERVICIOS PERSONALES	729,100.05
0	03	01	08	1	1	0	0	REMUNERACIONES AL PERSONAL DE CARACTER PERMANENTE	279,932.40
0	03	01	08	1	1	3	0	SUELDOS BASE AL PERSONAL PERMANENTE	279,932.40
1	03	01	08	1	1	3	1	SUELDO	279,932.40
0	03	01	08	1	3	0	0	REMUNERACIONES ADICIONALES Y ESPECIALES	442,946.93
0	03	01	08	1	3	2	0	PRIMAS DE VACACIONES, DOMINICAL Y GRATIFICACIÓN DE FIN DE AÑO	187,496.93
1	03	01	08	1	3	2	1	PRIMA VACACIONAL	16,200.00
1	03	01	08	1	3	2	5	AGUINALDO	38,879.50
1	03	01	08	1	3	2	6	AYUDA POR SERVICIOS	11,550.00
1	03	01	08	1	3	2	7	CANASTA NAVIDEÑA	81,817.44
1	03	01	08	1	3	2	8	CUESTA DE ENERO	39,049.99
0	03	01	08	1	3	4	0	COMPENSACIONES	255,450.00

SMA

2

4

*[Handwritten signature]*

*[Handwritten signature]*

*[Handwritten signature]*

1	03	01	08	1	3	4	1	COMPENSACIONES	255,450.00
0	03	01	08	1	5	0	0	OTRAS PRESTACIONES SOCIALES Y ECONOMICAS	6,220.72
0	03	01	08	1	5	4	0	PRESTACIONES CONTRACTUALES	6,220.72
1	03	01	08	1	5	4	48	DÍA 31	6,220.72
0	04	00	00					TESORERIA	8,199,242.53
0	04	01	00					TESORERIA	8,199,242.53
0	04	01	01					DESPACHO DEL TESORERO	4,061,439.19
0	04	01	01					SERVICIOS PERSONALES	3,532,275.72
0	04	01	01	1	0	0	0	SERVICIOS PERSONALES	
0	04	01	01	1	1	0	0	REMUNERACIONES AL PERSONAL DE CARACTER PERMANENTE	1,364,771.44
0	04	01	01	1	1	3	0	SUELDOS BASE AL PERSONAL PERMANENTE	1,364,771.44
1	04	01	01	1	1	3	1	SUELDO	883,287.20
1	04	01	01	1	1	3	2	SOBRE SUELDO	305,261.04
1	04	01	01	1	1	3	3	QUINQUENIOS	176,223.20
0	04	01	01	1	3	0	0	REMUNERACIONES ADICIONALES Y ESPECIALES	1,486,770.07
1	04	01	01	1	3	1	0	PRIMAS POR AÑOS DE SERVICIOS EFECTIVOS PRESTADOS	33,453.66
0	04	01	01	1	3	2	0	PRIMAS DE VACACIONES, DOMINICAL Y GRATIFICACIÓN DE FIN DE AÑO	537,620.03
1	04	01	01	1	3	2	1	PRIMA VACACIONAL	32,400.00
1	04	01	01	1	3	2	3	PRIMA DE RIESGO	5,052.00
1	04	01	01	1	3	2	5	AGUINALDO	96,981.00
1	04	01	01	1	3	2	6	AYUDA POR SERVICIOS	48,500.00
1	04	01	01	1	3	2	7	CANASTA NAVIDEÑA	181,699.69
1	04	01	01	1	3	2	8	CUESTA DE ENERO	172,987.34
0	04	01	01	1	3	4	0	COMPENSACIONES	915,696.38
1	04	01	01	1	3	4	1	COMPENSACIONES	915,696.38
0	04	01	01	1	4	0	0	SEGURIDAD SOCIAL	27,472.32
0	04	01	01	1	4	1	0	APORTACIONES DE SEGURIDAD SOCIAL	27,472.32
1	04	01	01	1	4	1	2	PREVISIÓN SOCIAL MÚLTIPLE	27,472.32
0	04	01	01	1	5	0	0	OTRAS PRESTACIONES SOCIALES Y ECONOMICAS	653,261.89
0	04	01	01	1	5	1	0	CUOTAS PARA EL FONDO DE AHORRO Y FONDO DE TRABAJO	48,618.96
1	04	01	01	1	5	1	1	FONDO DE AHORRO	48,618.96

FCM S. 2015

0	04	01	01	1	5	4	0	PRESTACIONES CONTRACTUALES	604,642.93
1	04	01	01	1	5	4	4	APOYO PARA EL PAGO DE AGUA POTABLE	400
1	04	01	01	1	5	4	9	AYUDA DE TRANSPORTE	62,510.72
1	04	01	01	1	5	4	10	AYUDA PARA RENTA	49,019.52
1	04	01	01	1	5	4	13	AYUDA PARA ÚTILES ESCOLARES	5,763.00
1	04	01	01	1	5	4	16	BECA MÉDICA ANUAL	480
1	04	01	01	1	5	4	17	BECAS	12,600.00
1	04	01	01	1	5	4	19	BONO AL GASTO FAMILIAR	11,280.24
1	04	01	01	1	5	4	26	BONO DE EFICIENCIA	86,433.60
1	04	01	01	1	5	4	28	BONO DE JUGUETE	12,860.92
1	04	01	01	1	5	4	29	BONO DE LA SECRETARIA	786
1	04	01	01	1	5	4	31	BONO DEL BURÓCRATA	60,017.63
1	04	01	01	1	5	4	32	BONO DIA DE LA MADRE	3,720.00
1	04	01	01	1	5	4	35	BONO DIA DEL PADRE	930
1	04	01	01	1	5	4	39	BONO EXTRAORDINARIO ANUAL	7,080.00
1	04	01	01	1	5	4	40	BONO PARA CAPACITACIÓN	3,000.00
1	04	01	01	1	5	4	44	BONO SINDICAL	21,434.86
1	04	01	01	1	5	4	46	CANASTA BÁSICA	219,534.72
1	04	01	01	1	5	4	48	DÍA 31	29,170.44
1	04	01	01	1	5	4	50	ESTIMULO PROFESIONAL	12,000.00
1	04	01	01	1	5	4	54	GUARDERIA	5,621.28
0	04	01	01	2	0	0	0	MATERIALES Y SUMINISTROS	36,061.88
0	04	01	01	2	1	0	0	MATERIALES DE ADMINISTRACION, EMISION DE DOCUMENTOS Y ARTICULOS OFICIALES	29,169.20
0	04	01	01	2	1	5	0	MATERIAL IMPRESO E INFORMACIÓN DIGITAL	29,169.20
1	04	01	01	2	1	5	1	MATERIAL IMPRESO.	29,169.20
0	04	01	01	2	2	0	0	ALIMENTOS Y UTENSILIOS	4,892.80
0	04	01	01	2	2	1	0	PRODUCTOS ALIMENTICIOS PARA PERSONAS	4,892.80
1	04	01	01	2	2	1	1	PRODUCTOS ALIMENTICIOS DERIVADOS DE PROGRAMAS INSTITUCIONALES	4,892.80
0	04	01	01	2	6	0	0	COMBUSTIBLES, LUBRICANTES Y ADITIVOS	1,999.88
0	04	01	01	2	6	1	0	COMBUSTIBLES, LUBRICANTES Y ADITIVOS	1,999.88
1	04	01	01	2	6	1	1	GASOLINA	1,999.88
0	04	01	01	3	0	0	0	SERVICIOS GENERALES	484,662.59

BGL

Angela

f

*[Handwritten signature]*

*[Handwritten marks]*

S.M.F

*[Handwritten signature]*

*[Handwritten mark]*

*[Handwritten mark]*

0	04	01	01	01	3	1	0	0	SERVICIOS BÁSICOS	271
0	04	01	01	01	3	1	8	0	SERVICIOS POSTALES Y TELEGRAFICOS	271
1	04	01	01	01	3	1	8	1	SERVICIO POSTAL	271
0	04	01	01	01	3	3	0	0	SERVICIOS PROFESIONALES, CIENTÍFICOS, TÉCNICOS Y OTROS SERVICIOS	430,636.13
0	04	01	01	01	3	3	4	0	SERVICIOS DE CAPACITACIÓN	109,330.77
1	04	01	01	01	3	3	4	1	SERVICIOS DE PREPARACIÓN E IMPARTICIÓN DE CURSOS	109,330.77
0	04	01	01	01	3	3	6	0	SERVICIOS DE APOYO ADMINISTRATIVO, TRADUCCIÓN, FOTOCOPIADO E IMPRESIÓN	204.16
1	04	01	01	01	3	3	6	1	SERVICIOS DE APOYO ADMINISTRATIVO	204.16
0	04	01	01	01	3	3	9	0	SERVICIOS PROFESIONALES, CIENTÍFICOS Y TÉCNICOS INTEGRALES	321,101.20
1	04	01	01	01	3	3	9	5	OTROS SERVICIOS PROFESIONALES	321,101.20
0	04	01	01	01	3	4	0	0	SERVICIOS FINANCIEROS, BANCARIOS Y COMERCIALES	53,755.46
0	04	01	01	01	3	4	1	0	SERVICIOS FINANCIEROS Y BANCARIOS	53,755.46
1	04	01	01	01	3	4	1	1	COMISIONES BANCARIAS	53,755.46
0	04	01	01	01	5	0	0	0	BIENES MUEBLES, INMUEBLES E INTANGIBLES	8,439.00
0	04	01	01	01	5	1	0	0	MOBILIARIO Y EQUIPO DE ADMINISTRACION	8,439.00
1	04	01	01	01	5	1	5	0	EQUIPO DE CÓMPUTO Y DE TECNOLOGÍAS DE LA INFORMACIÓN	8,439.00
0	04	01	01	02					INGRESOS	597,986.74
0	04	01	01	02	1	0	0	0	SERVICIOS PERSONALES	597,986.74
0	04	01	01	02	1	1	0	0	REMUNERACIONES AL PERSONAL DE CARACTER PERMANENTE	267,706.03
1	04	01	01	02	1	1	3	0	SUELDOS BASE AL PERSONAL PERMANENTE	267,706.03
1	04	01	01	02	1	1	3	1	SUELDO	113,983.20
1	04	01	01	02	1	1	3	2	SOBRE SUELDO	101,445.12
1	04	01	01	02	1	1	3	3	QUINQUENIOS	52,279.71
0	04	01	01	02	1	3	0	0	REMUNERACIONES ADICIONALES Y ESPECIALES	165,466.11
1	04	01	01	02	1	3	1	0	PRIMAS POR AÑOS DE SERVICIOS EFECTIVOS PRESTADOS	75,925.97

BGL

Supra

f

*(Handwritten signature)*

SMZ

*(Handwritten signature)*

*(Handwritten mark)*

*(Handwritten mark)*

0	04	01	02	1	3	2	0	PRIMAS DE VACACIONES, DOMINICAL Y GRATIFICACIÓN DE FIN DE AÑO	89,540.14
1	04	01	02	1	3	2	1	PRIMA VACACIONAL	5,400.00
1	04	01	02	1	3	2	5	AGUINALDO	15,831.00
1	04	01	02	1	3	2	6	AYUDA POR SERVICIOS	10,200.00
1	04	01	02	1	3	2	7	CANASTA NAVIDEÑA	21,139.07
1	04	01	02	1	3	2	8	CUESTA DE ENERO	36,970.07
0	04	01	02	1	4	0	0	SEGURIDAD SOCIAL	6,868.08
0	04	01	02	1	4	1	0	APORTACIONES DE SEGURIDAD SOCIAL	6,868.08
1	04	01	02	1	4	1	2	PREVISIÓN SOCIAL MÚLTIPLE	6,868.08
0	04	01	02	1	5	0	0	OTRAS PRESTACIONES SOCIALES Y ECONOMICAS	157,946.52
0	04	01	02	1	5	1	0	CUOTAS PARA EL FONDO DE AHORRO Y FONDO DE TRABAJO	16,157.04
1	04	01	02	1	5	1	1	FONDO DE AHORRO	16,157.04
0	04	01	02	1	5	4	0	PRESTACIONES CONTRACTUALES	141,789.48
1	04	01	02	1	5	4	3	APOYO PARA ADQUISICIÓN DE LENTES	733.78
1	04	01	02	1	5	4	9	AYUDA DE TRANSPORTE	14,377.68
1	04	01	02	1	5	4	10	AYUDA PARA RENTA	12,254.88
1	04	01	02	1	5	4	13	AYUDA PARA ÚTILES ESCOLARES	1,921.00
1	04	01	02	1	5	4	16	BECA MÉDICA ANUAL	120
1	04	01	02	1	5	4	17	BECAS	15,600.00
1	04	01	02	1	5	4	19	BONO AL GASTO FAMILIAR	3,760.08
1	04	01	02	1	5	4	26	BONO DE EFICIENCIA	28,723.80
1	04	01	02	1	5	4	28	BONO DE JUGUETE	4,436.41
1	04	01	02	1	5	4	31	BONO DEL BURÓCRATA	20,703.24
1	04	01	02	1	5	4	35	BONO DIA DEL PADRE	930
1	04	01	02	1	5	4	39	BONO EXTRAORDINARIO ANUAL	1,770.00
1	04	01	02	1	5	4	44	BONO SINDICAL	7,394.01
1	04	01	02	1	5	4	46	CANASTA BÁSICA	21,883.68
1	04	01	02	1	5	4	48	DÍA 31	7,180.92
0	04	01	03					EGRESOS Y CONTROL PRESUPUESTAL	889,367.59
0	04	01	03	1	0	0	0	SERVICIOS PERSONALES	889,367.59
0	04	01	03	1	1	0	0	REMUNERACIONES AL PERSONAL DE CARACTER PERMANENTE	525,610.56

*[Handwritten signature]*

*[Handwritten signature]*

*062*

*[Handwritten signature]*

*[Handwritten signature]*

*S.M.F.*

*[Handwritten mark]*

*[Handwritten mark]*

0	04	01	03	1	1	3	0	SUELDOS BASE AL PERSONAL PERMANENTE	525,610.56
1	04	01	03	1	1	3	1	SUELDO	245,905.20
1	04	01	03	1	1	3	2	SOBRE SUELDO	218,855.52
1	04	01	03	1	1	3	3	QUINQUENIOS	60,849.84
0	04	01	03	1	3	0	0	REMUNERACIONES ADICIONALES Y ESPECIALES	173,006.74
0	04	01	03	1	3	2	0	PRIMAS DE VACACIONES, DOMINICAL Y GRATIFICACIÓN DE FIN DE AÑO	137,826.74
1	04	01	03	1	3	2	1	PRIMA VACACIONAL	10,800.00
1	04	01	03	1	3	2	5	AGUINALDO	36,233.50
1	04	01	03	1	3	2	6	AYUDA POR SERVICIOS	14,050.00
1	04	01	03	1	3	2	7	CANASTA NAVIDEÑA	37,132.67
1	04	01	03	1	3	2	8	CUESTA DE ENERO	39,610.57
0	04	01	03	1	3	4	0	COMPENSACIONES	35,180.00
1	04	01	03	1	3	4	1	COMPENSACIONES	35,180.00
0	04	01	03	1	4	0	0	SEGURIDAD SOCIAL	12,784.56
0	04	01	03	1	4	1	0	APORTACIONES DE SEGURIDAD SOCIAL	12,784.56
1	04	01	03	1	4	1	2	PREVISIÓN SOCIAL MÚLTIPLE	12,784.56
0	04	01	03	1	5	0	0	OTRAS PRESTACIONES SOCIALES Y ECONOMICAS	177,965.73
0	04	01	03	1	5	1	0	CUOTAS PARA EL FONDO DE AHORRO Y FONDO DE TRABAJO	13,628.64
1	04	01	03	1	5	1	1	FONDO DE AHORRO	13,628.64
0	04	01	03	1	5	4	0	PRESTACIONES CONTRACTUALES	164,337.09
1	04	01	03	1	5	4	9	AYUDA DE TRANSPORTE	26,040.48
1	04	01	03	1	5	4	10	AYUDA PARA RENTA	22,195.68
1	04	01	03	1	5	4	16	BECA MÉDICA ANUAL	120
1	04	01	03	1	5	4	19	BONO AL GASTO FAMILIAR	7,521.36
1	04	01	03	1	5	4	26	BONO DE EFICIENCIA	24,228.60
1	04	01	03	1	5	4	28	BONO DE JUGUETE	3,537.42
1	04	01	03	1	5	4	31	BONO DEL BURÓCRATA	16,507.94
1	04	01	03	1	5	4	39	BONO EXTRAORDINARIO ANUAL	1,770.00
1	04	01	03	1	5	4	40	BONO PARA CAPACITACIÓN	1,500.00
1	04	01	03	1	5	4	44	BONO SINDICAL	5,895.69
1	04	01	03	1	5	4	46	CANASTA BÁSICA	39,634.80
1	04	01	03	1	5	4	48	DÍA 31	9,385.12



1	04	01	05	1	5	4	26	BONO DE EFICIENCIA	95,868.48
1	04	01	05	1	5	4	28	BONO DE JUGUETE	14,277.87
1	04	01	05	1	5	4	29	BONO DE LA SECRETARIA	786
1	04	01	05	1	5	4	31	BONO DEL BURÓCRATA	66,630.05
1	04	01	05	1	5	4	35	BONO DIA DEL PADRE	930
1	04	01	05	1	5	4	39	BONO EXTRAORDINARIO ANUAL	7,080.00
1	04	01	05	1	5	4	44	BONO SINDICAL	23,796.44
1	04	01	05	1	5	4	46	CANASTA BÁSICA	87,534.72
1	04	01	05	1	5	4	48	DÍA 31	28,984.44
1	04	01	05	1	5	4	50	ESTIMULO PROFESIONAL	6,000.00
0	04	01	05	2	0	0	0	MATERIALES Y SUMINISTROS	132,491.25
0	04	01	05	2	6	0	0	COMBUSTIBLES, LUBRICANTES Y ADITIVOS	92,167.38
0	04	01	05	2	6	1	0	COMBUSTIBLES, LUBRICANTES Y ADITIVOS	92,167.38
1	04	01	05	2	6	1	1	GASOLINA	92,167.38
0	04	01	05	2	9	0	0	HERRAMIENTAS, REFACCIONES Y ACCESORIOS MENORES	40,323.87
0	04	01	05	2	9	4	0	REFACCIONES Y ACCESORIOS MENORES DE EQUIPO DE CÓMPUTO Y TECNOLOGÍAS DE LA INFORMACIÓN	280
1	04	01	05	2	9	4	1	REFACCIONES Y ACCESORIOS MENORES PARA EQUIPOS DE CÓMPUTO	280
0	04	01	05	2	9	6	0	REFACCIONES Y ACCESORIOS MENORES DE EQUIPO DE TRANSPORTE	40,000.00
1	04	01	05	2	9	6	1	REFACCIONES Y ACCESORIOS MENORES DE EQUIPO DE TRANSPORTE	40,000.00
0	04	01	05	2	9	9	0	REFACCIONES Y ACCESORIOS OTROS BIENES MUEBLES	43.87
1	04	01	05	2	9	9	1	OTRAS REFACCIONES Y ACCESORIOS MENORES	43.87
0	04	01	05	3	0	0	0	SERVICIOS GENERALES	178,160.20
0	04	01	05	3	5	0	0	SERVICIOS DE INSTALACION, REPARACION, MANTENIMIENTO Y CONSERVACION	28,160.20
0	04	01	05	3	5	5	0	REPARACIÓN Y MANTENIMIENTO DE EQUIPO DE TRANSPORTE	28,160.20

BGL

Supra C

X

X

S.M.F.

X

2

4

1	04	01	05	3	5	5	1	MANTENIMIENTO DE EQUIPO DE TRANSPORTE TERRESTRE	28,160.20
0	04	01	05	3	9	0	0	OTROS SERVICIOS GENERALES	150,000.00
0	04	01	05	3	9	2	0	IMPUESTOS Y DERECHOS	150,000.00
1	04	01	05	3	9	2	1	GASTOS DE ESCRITURACIÓN	150,000.00
0	04	01	05	5	0	0	0	BIENES MUEBLES, INMUEBLES E INTANGIBLES	60,000.00
0	04	01	05	5	6	0	0	MAQUINARIA, OTROS EQUIPOS Y HERRAMIENTAS	60,000.00
1	04	01	05	5	6	9	0	OTROS EQUIPOS	60,000.00
0	05	00	00					OFICIALIA MAYOR	11,484,689.59
0	05	01	00					OFICIALIA MAYOR	11,484,689.59
0	05	01	01					DESPACHO DEL OFICIAL MAYOR	10,977,601.37
0	05	01	01	1	0	0	0	SERVICIOS PERSONALES	8,656,087.29
0	05	01	01	1	1	0	0	REMUNERACIONES AL PERSONAL DE CARACTER PERMANENTE	1,572,333.28
0	05	01	01	1	1	3	0	SUELDOS BASE AL PERSONAL PERMANENTE	1,572,333.28
1	05	01	01	1	1	3	1	SUELDO	944,402.40
1	05	01	01	1	1	3	2	SOBRE SUELDO	537,653.52
0	05	01	01	1	1	3	3	QUINQUENIOS	90,277.36
0	05	01	01	1	3	0	0	REMUNERACIONES ADICIONALES Y ESPECIALES	1,226,501.15
0	05	01	01	1	3	2	0	PRIMAS DE VACACIONES, DOMINICAL Y GRATIFICACIÓN DE FIN DE AÑO	694,855.15
1	05	01	01	1	3	2	1	PRIMA VACACIONAL	54,000.00
1	05	01	01	1	3	2	3	PRIMA DE RIESGO	5,052.00
1	05	01	01	1	3	2	5	AGUINALDO	133,247.00
1	05	01	01	1	3	2	6	AYUDA POR SERVICIOS	89,300.00
1	05	01	01	1	3	2	7	CANASTA NAVIDEÑA	182,953.18
1	05	01	01	1	3	2	8	CUESTA DE ENERO	230,302.97
0	05	01	01	1	3	4	0	COMPENSACIONES	531,646.00
1	05	01	01	1	3	4	1	COMPENSACIONES	531,646.00
0	05	01	01	1	4	0	0	SEGURIDAD SOCIAL	3,006,144.64
0	05	01	01	1	4	1	0	APORTACIONES DE SEGURIDAD SOCIAL	2,242,944.64
1	05	01	01	1	4	1	1	CUOTAS AL IMSS	2,188,000.00
1	05	01	01	1	4	1	2	PREVISIÓN SOCIAL MÚLTIPLE	54,944.64
0	05	01	01	1	4	3	0	APORTACIONES AL SISTEMA PARA EL RETIRO	763,200.00

SMS

B6L

Buena

P

*[Handwritten signature]*

*[Handwritten signature]*

*[Handwritten mark]*

*[Handwritten mark]*

*[Handwritten mark]*

1	05	01	01	1	4	3	1	RCV	763,200.00
0	05	01	01	1	5	0	0	OTRAS PRESTACIONES SOCIALES Y ECONOMICAS	1,708,108.22
0	05	01	01	1	5	1	0	CUOTAS PARA EL FONDO DE AHORRO Y FONDO DE TRABAJO	85,631.76
1	05	01	01	1	5	1	1	FONDO DE AHORRO	85,631.76
0	05	01	01	1	5	4	0	PRESTACIONES CONTRACTUALES	1,622,476.46
1	05	01	01	1	5	4	3	APOYO PARA ADQUISICIÓN DE LENTES	2,201.34
1	05	01	01	1	5	4	4	APOYO PARA EL PAGO DE AGUA POTABLE	800
1	05	01	01	1	5	4	5	APOYO PARA GASTOS FUNERARIO	391,852.08
1	05	01	01	1	5	4	9	AYUDA DE TRANSPORTE	119,021.44
1	05	01	01	1	5	4	10	AYUDA PARA RENTA	98,039.04
1	05	01	01	1	5	4	13	AYUDA PARA ÚTILES ESCOLARES	7,684.00
1	05	01	01	1	5	4	16	BECA MÉDICA ANUAL	960
1	05	01	01	1	5	4	17	BECAS	49,800.00
1	05	01	01	1	5	4	19	BONO AL GASTO FAMILIAR	15,040.32
1	05	01	01	1	5	4	26	BONO DE EFICIENCIA	152,234.52
1	05	01	01	1	5	4	28	BONO DE JUGUETE	20,162.46
1	05	01	01	1	5	4	29	BONO DE LA SECRETARIA	3,144.00
1	05	01	01	1	5	4	31	BONO DEL BURÓCRATA	94,091.54
1	05	01	01	1	5	4	32	BONO DIA DE LA MADRE	7,440.00
1	05	01	01	1	5	4	35	BONO DIA DEL PADRE	930
1	05	01	01	1	5	4	39	BONO EXTRAORDINARIO ANUAL	14,160.00
1	05	01	01	1	5	4	40	BONO PARA CAPACITACIÓN	3,000.00
1	05	01	01	1	5	4	44	BONO SINDICAL	33,604.12
1	05	01	01	1	5	4	46	CANASTA BÁSICA	307,069.44
1	05	01	01	1	5	4	48	DÍA 31	45,620.88
1	05	01	01	1	5	4	50	ESTIMULO PROFESIONAL	30,000.00
1	05	01	01	1	5	4	54	GUARDERIA	5,621.28
1	05	01	01	1	5	4	57	SEGURO DE VIDA	220,000.00
0	05	01	01	1	6	0	0	PREVISIONES	1,143,000.00
0	05	01	01	1	6	1	0	PREVISIONES DE CARÁCTER LABORAL, ECONÓMICA Y DE SEGURIDAD SOCIAL	1,143,000.00
1	05	01	01	1	6	1	1	PREVISIÓN PARA INC. SALARIALES	1,143,000.00
0	05	01	01	2	0	0	0	MATERIALES Y SUMINISTROS	875,575.56

SMZ

*[Handwritten signature]*

*[Handwritten signature]*

*[Handwritten signature]*

*[Handwritten signature]*

*[Handwritten signature]*

*[Handwritten signature]*

0	02	01	02	5	2	0	0	MOBILIARIO Y EQUIPO EDUCACIONAL Y RECREATIVO	30,000.00
1	02	01	02	5	2	3	0	CÁMARAS FOTOGRÁFICAS Y DE VIDEO	30,000.00
0	02	01	03					EVENTOS ESPECIALES	516,583.19
0	02	01	03	1	0	0	0	SERVICIOS PERSONALES	257,460.93
0	02	01	03	1	1	0	0	REMUNERACIONES AL PERSONAL DE CARACTER PERMANENTE	93,747.60
0	02	01	03	1	1	3	0	SUELDOS BASE AL PERSONAL PERMANENTE	93,747.60
1	02	01	03	1	1	3	1	SUELDO	93,747.60
0	02	01	03	1	3	0	0	REMUNERACIONES ADICIONALES Y ESPECIALES	161,630.05
0	02	01	03	1	3	2	0	PRIMAS DE VACACIONES, DOMINICAL Y GRATIFICACION DE FIN DE AÑO	66,293.05
1	02	01	03	1	3	2	1	PRIMA VACACIONAL	5,400.00
1	02	01	03	1	3	2	5	AGUINALDO	13,020.50
1	02	01	03	1	3	2	6	AYUDA POR SERVICIOS	3,850.00
1	02	01	03	1	3	2	7	CANASTA NAVIDEÑA	29,172.55
1	02	01	03	1	3	2	8	CUESTA DE ENERO	14,850.00
0	02	01	03	1	3	4	0	COMPENSACIONES	95,337.00
1	02	01	03	1	3	4	1	COMPENSACIONES	95,337.00
0	02	01	03	1	5	0	0	OTRAS PRESTACIONES SOCIALES Y ECONOMICAS	2,083.28
0	02	01	03	1	5	4	0	PRESTACIONES CONTRACTUALES	2,083.28
1	02	01	03	1	5	4	48	DÍA 31	2,083.28
0	02	01	03	2	0	0	0	MATERIALES Y SUMINISTROS	229,122.26
0	02	01	03	2	6	0	0	COMBUSTIBLES, LUBRICANTES Y ADITIVOS	169,014.10
0	02	01	03	2	6	1	0	COMBUSTIBLES, LUBRICANTES Y ADITIVOS	169,014.10
1	02	01	03	2	6	1	1	GASOLINA	169,014.10
0	02	01	03	2	9	0	0	HERRAMIENTAS, REFACCIONES Y ACCESORIOS MENORES	60,108.16
0	02	01	03	2	9	4	0	REFACCIONES Y ACCESORIOS MENORES DE EQUIPO DE CÓMPUTO Y TECNOLOGÍAS DE LA INFORMACIÓN	20,000.00
1	02	01	03	2	9	4	1	REFACCIONES Y ACCESORIOS MENORES PARA EQUIPOS DE COMPUTO	20,000.00

*[Handwritten signature]*

*[Handwritten signature]*

*[Handwritten signature]*

*[Handwritten signature]*

*SMA*

*[Handwritten signature]*

*[Handwritten signature]*

*[Handwritten signature]*

0	02	01	03	2	9	6	0	REFACCIONES Y ACCESORIOS MENORES DE EQUIPO DE TRANSPORTE	40,000.00
1	02	01	03	2	9	6	1	REFACCIONES Y ACCESORIOS MENORES DE EQUIPO DE TRANSPORTE	40,000.00
0	02	01	03	2	9	9	0	REFACCIONES Y ACCESORIOS MENORES OTROS BIENES MUEBLES	108.16
1	02	01	03	2	9	9	1	OTRAS REFACCIONES Y ACCESORIOS MENORES	108.16
0	02	01	03	3	0	0	0	SERVICIOS GENERALES	30,000.00
0	02	01	03	3	5	0	0	SERVICIOS DE INSTALACION, REPARACION, MANTENIMIENTO Y CONSERVACION	30,000.00
0	02	01	03	3	5	5	0	REPARACION Y MANTENIMIENTO DE EQUIPO DE TRANSPORTE	30,000.00
1	02	01	03	3	5	5	1	MANTENIMIENTO DE EQUIPO DE TRANSPORTE TERRESTRE	30,000.00
0	02	01	04	1	0	0	0	ATENCION CIUDADANA	128,578.18
0	02	01	04	1	0	0	0	SERVICIOS PERSONALES	128,578.18
0	02	01	04	1	1	0	0	REMUNERACIONES AL PERSONAL DE CARACTER PERMANENTE	87,357.60
0	02	01	04	1	1	3	0	SUELDOS BASE AL PERSONAL PERMANENTE	87,357.60
1	02	01	04	1	1	3	1	SUELDO	87,357.60
0	02	01	04	1	3	0	0	REMUNERACIONES ADICIONALES Y ESPECIALES	39,279.30
0	02	01	04	1	3	2	0	PRIMAS DE VACACIONES, DOMINICAL Y GRATIFICACION DE FIN DE AÑO	35,829.30
1	02	01	04	1	3	2	1	PRIMA VACACIONAL	5,400.00
1	02	01	04	1	3	2	5	AGUINALDO	12,133.00
1	02	01	04	1	3	2	6	AYUDA POR SERVICIOS	3,850.00
1	02	01	04	1	3	2	7	CANASTA NAVIDEÑA	13,896.30
1	02	01	04	1	3	2	8	CUESTA DE ENERO	550
0	02	01	04	1	3	4	0	COMPENSACIONES	3,450.00
1	02	01	04	1	3	4	1	COMPENSACIONES	3,450.00
0	02	01	04	1	5	0	0	OTRAS PRESTACIONES SOCIALES Y ECONOMICAS	1,941.28
0	02	01	04	1	5	4	0	PRESTACIONES CONTRACTUALES	1,941.28
1	02	01	04	1	5	4	48	DIA 31	1,941.28
0	02	01	05					DIRECCION DE TURISMO	625,761.83

SMF

Supra

*[Handwritten signature]*

*[Handwritten signature]*

*[Handwritten mark]*

*[Handwritten signature]*

*[Handwritten mark]*

*[Handwritten mark]*

0	02	01	05	1	0	0	0	SERVICIOS PERSONALES	568,761.83
0	02	01	05	1	1	0	0	REMUNERACIONES AL PERSONAL DE CARACTER PERMANENTE	326,869.20
0	02	01	05	1	1	3	0	SUELDOS BASE AL PERSONAL PERMANENTE	326,869.20
1	02	01	05	1	1	3	1	SUELDO	326,869.20
0	02	01	05	1	3	0	0	REMUNERACIONES ADICIONALES Y ESPECIALES	234,628.87
0	02	01	05	1	3	2	0	PRIMAS DE VACACIONES, DOMINICAL Y GRATIFICACIÓN DE FIN DE AÑO	149,250.95
1	02	01	05	1	3	2	1	PRIMA VACACIONAL	16,200.00
1	02	01	05	1	3	2	5	AGUNALDO	45,398.50
1	02	01	05	1	3	2	6	AYUDA POR SERVICIOS	11,550.00
1	02	01	05	1	3	2	7	CANASTA NAVIDEÑA	63,020.40
1	02	01	05	1	3	2	8	CUESTA DE ENERO	13,082.05
0	02	01	05	1	3	4	0	COMPENSACIONES	85,377.92
1	02	01	05	1	3	4	1	COMPENSACIONES	85,377.92
0	02	01	05	1	5	0	0	OTRAS PRESTACIONES SOCIALES Y ECONOMICAS	7,263.76
0	02	01	05	1	5	4	0	PRESTACIONES CONTRACTUALES	7,263.76
1	02	01	05	1	5	4	48	DÍA 31	7,263.76
0	02	01	05	3	0	0	0	SERVICIOS GENERALES	57,000.00
0	02	01	05	3	7	0	0	SERVICIOS DE TRASLADO Y VIATICOS	27,000.00
0	02	01	05	3	7	1	0	PASAJES AÉREOS	12,000.00
1	02	01	05	3	7	1	1	PASAJE AÉREO	12,000.00
0	02	01	05	3	7	2	0	PASAJES TERRESTRES	5,000.00
1	02	01	05	3	7	2	1	PASAJES TERRESTRES	5,000.00
0	02	01	05	3	7	5	0	VIÁTICOS EN EL PAÍS	10,000.00
1	02	01	05	3	7	5	2	GASTOS DE HOSPEDAJE EN VIÁTICOS	10,000.00
0	02	01	05	3	8	0	0	SERVICIOS OFICIALES	30,000.00
0	02	01	05	3	8	2	0	GASTOS DE ORDEN SOCIAL Y CULTURAL	30,000.00
1	02	01	05	3	8	2	2	GASTOS POR CELEBRACIÓN DE ACTOS DE ORDEN SOCIAL	30,000.00
0	03	00	00					SECRETARIA	6,534,945.72
0	03	01	00					SECRETARIA	6,534,945.72
0	03	01	01					DESPACHO DEL SECRETARIO	2,187,481.11
0	03	01	01	1	0	0	0	SERVICIOS PERSONALES	2,043,481.11

*[Handwritten signature]*

*[Handwritten signature]*

*[Handwritten signature]*

*[Handwritten signature]*

SMT

*[Handwritten mark]*

*[Handwritten mark]*

0	03	01	01	1	1	0	0	REMUNERACIONES AL PERSONAL DE CARACTER PERMANENTE	892,298.32
0	03	01	01	1	1	3	0	SUELDOS BASE AL PERSONAL PERMANENTE	892,298.32
1	03	01	01	1	1	3	1	SUELDO	562,921.20
1	03	01	01	1	1	3	2	SOBRE SUELDO	218,058.00
1	03	01	01	1	1	3	3	QUINQUENIOS	111,319.12
0	03	01	01	1	3	0	0	REMUNERACIONES ADICIONALES Y ESPECIALES	681,906.63
0	03	01	01	1	3	2	0	PRIMAS DE VACACIONES, DOMINICAL Y GRATIFICACIÓN DE FIN DE AÑO	397,780.63
1	03	01	01	1	3	2	1	PRIMA VACACIONAL	27,000.00
1	03	01	01	1	3	2	5	AGUINALDO	78,183.50
1	03	01	01	1	3	2	6	AYUDA POR SERVICIOS	31,950.00
1	03	01	01	1	3	2	7	CANASTA NAVIDEÑA	137,594.04
1	03	01	01	1	3	2	8	CUESTA DE ENERO	123,053.09
0	03	01	01	1	3	4	0	COMPENSACIONES	284,126.00
1	03	01	01	1	3	4	1	COMPENSACIONES	284,126.00
0	03	01	01	1	4	0	0	SEGURIDAD SOCIAL	13,736.16
0	03	01	01	1	4	1	0	APORTACIONES DE SEGURIDAD SOCIAL	13,736.16
1	03	01	01	1	4	1	2	PREVISIÓN SOCIAL MÚLTIPLE	13,736.16
0	03	01	01	1	5	0	0	OTRAS PRESTACIONES SOCIALES Y ECONOMICAS	455,540.00
0	03	01	01	1	5	1	0	CUOTAS PARA EL FONDO DE AHORRO Y FONDO DE TRABAJO	34,729.92
1	03	01	01	1	5	1	1	FONDO DE AHORRO	34,729.92
0	03	01	01	1	5	4	0	PRESTACIONES CONTRACTUALES	420,810.08
1	03	01	01	1	5	4	9	AYUDA DE TRANSPORTE	33,755.36
1	03	01	01	1	5	4	10	AYUDA PARA RENTA	24,509.76
1	03	01	01	1	5	4	13	AYUDA PARA ÚTILES ESCOLARES	1,921.00
1	03	01	01	1	5	4	16	BECA MÉDICA ANUAL	240
1	03	01	01	1	5	4	17	BECAS	11,400.00
1	03	01	01	1	5	4	19	BONO AL GASTO FAMILIAR	7,520.16
1	03	01	01	1	5	4	26	BONO DE EFICIENCIA	61,742.28
1	03	01	01	1	5	4	28	BONO DE JUGUETE	9,552.81
1	03	01	01	1	5	4	31	BONO DEL BURÓCRATA	44,579.79
1	03	01	01	1	5	4	32	BONO DIA DE LA MADRE	1,860.00

1	03	01	01	01	1	5	4	39	BONO EXTRAORDINARIO ANUAL	3,540.00
1	03	01	01	01	1	5	4	44	BONO SINDICAL	15,921.36
1	03	01	01	01	1	5	4	46	CANASTA BÁSICA	175,767.36
1	03	01	01	01	1	5	4	48	DÍA 31	22,500.20
1	03	01	01	01	1	5	4	50	ESTIMULO PROFESIONAL	6,000.00
0	03	01	01	01	5	0	0	0	BIENES MUEBLES, INMUEBLES E INTANGIBLES	144,000.00
0	03	01	01	01	5	1	0	0	MOBILIARIO Y EQUIPO DE ADMINISTRACION	144,000.00
1	03	01	01	01	5	1	5	0	EQUIPO DE CÓMPUTO Y DE TECNOLOGÍAS DE LA INFORMACIÓN	144,000.00
0	03	01	01	02	1	0	0	0	DIRECCION JURIDICA	144,000.00
0	03	01	01	02	1	0	0	0	SERVICIOS PERSONALES	319,614.70
0	03	01	01	02	1	0	0	0	REMUNERACIONES AL PERSONAL DE CARACTER PERMANENTE	288,502.54
0	03	01	01	02	1	1	0	0	REMUNERACIONES AL PERSONAL DE CARACTER PERMANENTE	93,744.00
0	03	01	01	02	1	1	3	0	SUELDOS BASE AL PERSONAL PERMANENTE	93,744.00
1	03	01	01	02	1	1	3	1	SUELDO	93,744.00
0	03	01	01	02	1	3	0	0	REMUNERACIONES ADICIONALES Y ESPECIALES	192,675.34
1	03	01	01	02	1	3	2	0	PRIMAS DE VACACIONES, DOMINICAL Y GRATIFICACIÓN DE FIN DE AÑO	73,625.34
1	03	01	01	02	1	3	2	1	PRIMA VACACIONAL	5,400.00
1	03	01	01	02	1	3	2	5	AGUINALDO	13,020.00
1	03	01	01	02	1	3	2	6	AYUDA POR SERVICIOS	3,850.00
1	03	01	01	02	1	3	2	7	CANASTA NAVIDEÑA	32,838.67
1	03	01	01	02	1	3	2	8	CUESTA DE ENERO	18,516.67
0	03	01	01	02	1	3	4	0	COMPENSACIONES	119,050.00
1	03	01	01	02	1	3	4	1	COMPENSACIONES	119,050.00
0	03	01	01	02	1	5	0	0	OTRAS PRESTACIONES SOCIALES Y ECONOMICAS	2,083.20
0	03	01	01	02	1	5	4	0	PRESTACIONES CONTRACTUALES	2,083.20
1	03	01	01	02	1	5	4	48	DÍA 31	2,083.20
0	03	01	01	02	3	0	0	0	SERVICIOS GENERALES	12,000.00
0	03	01	01	02	3	1	0	0	SERVICIOS BÁSICOS	12,000.00
0	03	01	01	02	3	1	7	0	SERVICIOS DE ACCESO A INTERNET REDES Y PROCESAMIENTO DE INFORMACIÓN	12,000.00
1	03	01	01	02	3	1	7	1	SERVICIOS DE INTERNET.	12,000.00
0	03	01	01	02	5	0	0	0	BIENES MUEBLES, INMUEBLES E INTANGIBLES	19,112.16



0	05	01	01	2	1	0	0	MATERIALES DE ADMINISTRACION, EMISION DE DOCUMENTOS Y ARTICULOS OFICIALES	379,884.85
0	05	01	01	2	1	1	0	MATERIALES, ÚTILES Y EQUIPOS MENORES DE OFICINA	127,227.72
1	05	01	01	2	1	1	1	MATERIAL Y ÚTILES DE OFICINA	127,227.72
0	05	01	01	2	1	4	0	MATERIALES, ÚTILES Y EQUIPOS MENORES DE TECNOLOGÍAS DE LA INFORMACIÓN Y COMUNICACIONES	91,511.24
1	05	01	01	2	1	4	1	INSUMOS Y EQUIPOS MENORES PARA PROCESAMIENTOS	91,511.24
0	05	01	01	2	1	5	0	MATERIAL IMPRESO E INFORMACIÓN DIGITAL	40,472.40
1	05	01	01	2	1	5	1	MATERIAL IMPRESO.	40,472.40
0	05	01	01	2	1	6	0	MATERIAL DE LIMPIEZA	120,673.49
1	05	01	01	2	1	6	1	MATERIAL PARA ASEO, LIMPIEZA E HIGIENE	120,673.49
0	05	01	01	2	2	0	0	ALIMENTOS Y UTENSILIOS	80,706.76
0	05	01	01	2	2	1	0	PRODUCTOS ALIMENTICIOS PARA PERSONAS	77,080.34
1	05	01	01	2	2	1	1	PRODUCTOS ALIMENTICIOS DERIVADOS DE PROGRAMAS INSTITUCIONALES	77,080.34
0	05	01	01	2	2	3	0	UTENSILIOS PARA EL SERVICIO DE ALIMENTACIÓN	3,626.42
1	05	01	01	2	2	3	1	UTENSILIOS PARA EL SERVICIO DE ALIMENTACIÓN	3,626.42
0	05	01	01	2	4	0	0	MATERIALES Y ARTICULOS DE CONSTRUCCION Y DE REPARACION	46,658.13
0	05	01	01	2	4	6	0	MATERIAL ELÉCTRICO Y ELECTRÓNICO	224
1	05	01	01	2	4	6	1	MATERIAL ELÉCTRICO Y ELECTRÓNICO PARA OFICINAS ADMINISTRATIVAS	224
0	05	01	01	2	4	8	0	MATERIALES COMPLEMENTARIOS	14,095.12
1	05	01	01	2	4	8	1	TAPICES, PISOS Y PERSIANAS Y DEMAS ACCESORIOS	14,095.12
0	05	01	01	2	4	9	0	OTROS MATERIALES Y ARTÍCULOS DE CONSTRUCCIÓN Y REPARACIÓN	32,339.01
1	05	01	01	2	4	9	1	OTROS MATERIALES Y ARTÍCULOS DE CONSTRUCCIÓN Y REPARACIÓN	32,339.01
0	05	01	01	2	6	0	0	COMBUSTIBLES, LUBRICANTES Y ADITIVOS	132,482.79
0	05	01	01	2	6	1	0	COMBUSTIBLES, LUBRICANTES Y ADITIVOS	132,482.79

A

*[Handwritten signature]*

*[Handwritten signature]*

BOL

Superc

*[Handwritten signature]*

#MS

2

*[Handwritten signature]*

B

1	05	01	01	01	2	6	1	1	1	1	GASOLINA	102,218.87
1	05	01	01	01	2	6	1	4	4	4	ACEITES Y GRASAS	30,263.92
0	05	01	01	01	2	7	0	0	0	0	VESTUARIO, BLANCOS, PRENDAS DE PROTECCION Y ARTICULOS DEPORTIVOS	136,169.17
0	05	01	01	01	2	7	1	0	0	0	VESTUARIO Y UNIFORMES	136,169.17
1	05	01	01	01	2	7	1	1	1	1	UNIFORMES	136,169.17
0	05	01	01	01	2	9	0	0	0	0	HERRAMIENTAS, REFACCIONES Y ACCESORIOS MENORES	99,673.86
0	05	01	01	01	2	9	4	0	0	0	REFACCIONES Y ACCESORIOS MENORES DE EQUIPO DE COMPUTO Y TECNOLOGIAS DE LA INFORMACION	16,694.31
1	05	01	01	01	2	9	4	1	1	1	REFACCIONES Y ACCESORIOS MENORES PARA EQUIPOS DE COMPUTO	16,694.31
0	05	01	01	01	2	9	6	0	0	0	REFACCIONES Y ACCESORIOS MENORES DE EQUIPO DE TRANSPORTE	80,000.00
1	05	01	01	01	2	9	6	1	1	1	REFACCIONES Y ACCESORIOS MENORES DE EQUIPO DE TRANSPORTE	80,000.00
0	05	01	01	01	2	9	9	0	0	0	REFACCIONES Y ACCESORIOS MENORES OTROS BIENES MUEBLES	2,979.55
1	05	01	01	01	2	9	9	1	1	1	OTRAS REFACCIONES Y ACCESORIOS MENORES	2,979.55
0	05	01	01	01	3	0	0	0	0	0	SERVICIOS GENERALES	1,445,938.52
0	05	01	01	01	3	1	0	0	0	0	SERVICIOS BÁSICOS	237,000.00
1	05	01	01	01	3	1	4	0	0	0	TELEFONÍA TRADICIONAL	225,000.00
0	05	01	01	01	3	1	7	0	0	0	SERVICIO TELEFÓNICO CONVENCIONAL	225,000.00
1	05	01	01	01	3	1	7	1	1	1	SERVICIOS DE ACCESO A INTERNET REDES Y PROCESAMIENTO DE INFORMACIÓN	12,000.00
0	05	01	01	01	3	2	0	0	0	0	SERVICIOS DE INTERNET.	12,000.00
0	05	01	01	01	3	2	9	0	0	0	SERVICIOS DE ARRENDAMIENTO	190,025.40
0	05	01	01	01	3	2	9	0	0	0	OTROS ARRENDAMIENTOS	190,025.40
1	05	01	01	01	3	2	9	1	1	1	ARRENDAMIENTO DE MUEBLES PARA EVENTOS INCLUYE MANTELERA, LONAS Y CARPAS.	190,025.40
0	05	01	01	01	3	3	0	0	0	0	SERVICIOS PROFESIONALES, CIENTÍFICOS, TÉCNICOS Y OTROS SERVICIOS	167,040.00

*[Handwritten mark]*

*[Handwritten signature]*

*[Handwritten signature]*

*[Handwritten signature]*

*[Handwritten signature]*

*FMF*

*[Handwritten mark]*

*[Handwritten signature]*

*[Handwritten mark]*

0	05	01	01	3	3	1	0	SERVICIOS LEGALES, DE CONTABILIDAD, AUDITORIA Y RELACIONADOS	167,040.00
1	05	01	01	3	3	1	2	SERVICIOS DE CONTABILIDAD, AUDITORIA Y ASESORIA CONTABLE Y FISCAL.	167,040.00
0	05	01	01	3	4	0	0	SERVICIOS FINANCIEROS, BANCARIOS Y COMERCIALES	202,150.00
0	05	01	01	3	4	5	0	SEGURO DE BIENES PATRIMONIALES	202,150.00
1	05	01	01	3	4	5	1	PRIMAS DE SEGUROS CONTRA ROBOS, INCENDIOS Y DEMAS RIESGOS Y CONTINGENCIAS.	202,150.00
0	05	01	01	3	5	0	0	SERVICIOS DE INSTALACION, REPARACION, MANTENIMIENTO Y CONSERVACION	90,000.00
0	05	01	01	3	5	1	0	CONSERVACION Y MANTENIMIENTO MENOR DE INMUEBLES	50,000.00
0	05	01	01	3	5	1	0	CONSERVACION Y MANTENIMIENTO MENOR DE EDIFICIOS	50,000.00
1	05	01	01	3	5	1	1	REPARACION Y MANTENIMIENTO DE EQUIPO DE TRANSPORTE	40,000.00
0	05	01	01	3	5	5	0	MANTENIMIENTO DE EQUIPO DE TRANSPORTE TERRESTRE	40,000.00
1	05	01	01	3	5	5	1	SERVICIOS OFICIALES	2,675.12
0	05	01	01	3	8	0	0	GASTOS DE ORDEN SOCIAL Y CULTURAL	2,675.12
0	05	01	01	3	8	2	0	GASTOS POR CELEBRACION DE ACTOS DE ORDEN SOCIAL	2,675.12
1	05	01	01	3	8	2	2	OTROS SERVICIOS GENERALES	557,048.00
0	05	01	01	3	9	9	0	IMPUESTOS Y DERECHOS	78,230.00
0	05	01	01	3	9	2	3	TENENCIA Y CANJE DE PLACAS DE VEHICULOS OFICIALES	78,230.00
0	05	01	01	3	9	4	0	SENTENCIAS Y RESOLUCIONES POR AUTORIDAD COMPETENTE	50,000.00
1	05	01	01	3	9	4	1	OBLIGACIONES O INDEMNIZACIONES DERIVADAS DE RESOLUCIONES DE AUTORIDADES COMPETENTES	50,000.00
0	05	01	01	3	9	8	0	IMPUESTO SOBRE NÓMINAS Y OTRAS QUE SE DERIVEN DE RELACION LABORAL	400,000.00

BGL

Supra C

F

S.M.F

2

52

9

1	05	01	01	01	3	9	8	1	IMPUESTO SOBRE NÓMINAS	400,000.00
0	05	01	01	01	3	9	9	0	OTROS SERVICIOS GENERALES	28,818.00
1	05	01	01	01	3	9	9	1	OTROS SERVICIOS GENERALES	28,818.00
0	05	01	01	03					RECURSOS HUMANOS	507,088.22
0	05	01	01	03	1	0	0	0	SERVICIOS PERSONALES	507,088.22
0	05	01	01	03	1	1	0	0	REMUNERACIONES AL PERSONAL DE CARACTER PERMANENTE	266,184.48
0	05	01	01	03	1	1	3	0	SUELDOS BASE AL PERSONAL PERMANENTE	266,184.48
1	05	01	01	03	1	1	3	1	SUELDO	113,983.20
1	05	01	01	03	1	1	3	2	SOBRE SUELDO	101,445.12
0	05	01	01	03	1	1	3	3	QUINQUENIOS	50,756.16
0	05	01	01	03	1	3	0	0	REMUNERACIONES ADICIONALES Y ESPECIALES	89,540.14
0	05	01	01	03	1	3	2	0	PRIMAS DE VACACIONES, DOMINICAL Y GRATIFICACIÓN DE FIN DE AÑO	89,540.14
1	05	01	01	03	1	3	2	1	PRIMA VACACIONAL	5,400.00
1	05	01	01	03	1	3	2	5	AGUINALDO	15,831.00
1	05	01	01	03	1	3	2	6	AYUDA POR SERVICIOS	10,200.00
1	05	01	01	03	1	3	2	7	CANASTA NAVIDEÑA	21,139.07
0	05	01	01	03	1	4	0	0	CUESTA DE ENERO	36,970.07
0	05	01	01	03	1	4	0	0	SEGURIDAD SOCIAL	6,868.08
0	05	01	01	03	1	4	1	0	APORTACIONES DE SEGURIDAD SOCIAL	6,868.08
1	05	01	01	03	1	4	1	2	PREVISIÓN SOCIAL MÚLTIPLE	6,868.08
0	05	01	01	03	1	5	0	0	OTRAS PRESTACIONES SOCIALES Y ECONOMICAS	144,495.52
0	05	01	01	03	1	5	1	0	CUOTAS PARA EL FONDO DE AHORRO Y FONDO DE TRABAJO	16,157.04
1	05	01	01	03	1	5	1	1	FONDO DE AHORRO	16,157.04
0	05	01	01	03	1	5	4	0	PRESTACIONES CONTRACTUALES	128,338.48
1	05	01	01	03	1	5	4	3	APOYO PARA ADQUISICIÓN DE LENTES	733.78
1	05	01	01	03	1	5	4	9	AYUDA DE TRANSPORTE	19,377.68
1	05	01	01	03	1	5	4	10	AYUDA PARA RENTA	12,254.88
1	05	01	01	03	1	5	4	16	BECA MÉDICA ANUAL	120
1	05	01	01	03	1	5	4	19	BONO AL GASTO FAMILIAR	3,760.08
1	05	01	01	03	1	5	4	26	BONO DE EFICIENCIA	28,723.80
1	05	01	01	03	1	5	4	28	BONO DE JUGUETE	4,436.41

*Supms*

*Bel*

*[Handwritten signature]*

*S.M.F*

*[Handwritten signature]*

*[Handwritten mark]*

1	05	01	03	1	5	4	31	BONO DEL BUROCRATA	20,703.24
1	05	01	03	1	5	4	39	BONO EXTRAORDINARIO ANUAL	1,770.00
1	05	01	03	1	5	4	44	BONO SINDICAL	7,394.01
1	05	01	03	1	5	4	46	CANASTA BÁSICA	21,883.68
1	05	01	03	1	5	4	48	DÍA 31	7,180.92
0	06	00	00					OBRAS PUBLICAS, DESARROLLO URBANO	27,901,228.17
0	06	01	00					OBRAS PUBLICAS, DESARROLLO URBANO	27,901,228.17
0	06	01	01					OBRAS PUBLICAS, DESARROLLO URBANO	26,978,108.48
0	06	01	01					SERVICIOS PERSONALES	2,111,565.40
0	06	01	01	1	0	0	0	REMUNERACIONES AL PERSONAL DE CARACTER PERMANENTE	1,043,881.20
0	06	01	01	1	1	0	0	SUELDOS BASE AL PERSONAL PERMANENTE	1,043,881.20
1	06	01	01	1	1	3	1	SUELDO	659,235.60
1	06	01	01	1	1	3	2	SOBRE SUELDO	253,013.52
1	06	01	01	1	1	3	3	QUINQUENIOS	131,632.08
0	06	01	01	1	3	0	0	REMUNERACIONES ADICIONALES Y ESPECIALES	616,696.45
0	06	01	01	1	3	2	0	PRIMAS DE VACACIONES, DOMINICAL Y GRATIFICACIÓN DE FIN DE AÑO	421,817.33
1	06	01	01	1	3	2	1	PRIMA VACACIONAL	32,400.00
1	06	01	01	1	3	2	5	AGUINALDO	93,314.00
1	06	01	01	1	3	2	6	AYUDA POR SERVICIOS	42,150.00
1	06	01	01	1	3	2	7	CANASTA NAVIDEÑA	130,902.05
1	06	01	01	1	3	2	8	CUESTA DE ENERO	123,051.28
0	06	01	01	1	3	4	0	COMPENSACIONES	194,879.12
1	06	01	01	1	3	4	1	COMPENSACIONES	194,879.12
0	06	01	01	1	4	0	0	SEGURIDAD SOCIAL	20,604.24
0	06	01	01	1	4	1	0	APORTACIONES DE SEGURIDAD SOCIAL	20,604.24
1	06	01	01	1	4	1	2	PREVISIÓN SOCIAL MÚLTIPLE	20,604.24
0	06	01	01	1	5	0	0	OTRAS PRESTACIONES SOCIALES Y ECONOMICAS	430,383.51
0	06	01	01	1	5	1	0	CUOTAS PARA EL FONDO DE AHORRO Y FONDO DE TRABAJO	40,297.44
1	06	01	01	1	5	1	1	FONDO DE AHORRO	40,297.44
0	06	01	01	1	5	4	0	PRESTACIONES CONTRACTUALES	390,086.07
1	06	01	01	1	5	4	9	AYUDA DE TRANSPORTE	53,133.04

SMT

2

54

8

*Empres*

*BGL*

*[Signature]*

*[Signature]*

*[Signature]*

1	06	01	01	1	5	4	10	AYUDA PARA RENTA	36,764.64
1	06	01	01	1	5	4	13	AYUDA PARA ÚTILES ESCOLARES	3,842.00
1	06	01	01	1	5	4	16	BECA MEDICA ANUAL	360
1	06	01	01	1	5	4	17	BECAS	25,800.00
1	06	01	01	1	5	4	19	BONO AL GASTO FAMILIAR	11,280.24
1	06	01	01	1	5	4	26	BONO DE EFICIENCIA	71,639.88
1	06	01	01	1	5	4	28	BONO DE JUGUETE	10,721.88
1	06	01	01	1	5	4	29	BONO DE LA SECRETARIA	786
1	06	01	01	1	5	4	31	BONO DEL BURÓCRATA	50,035.43
1	06	01	01	1	5	4	32	BONO DIA DE LA MADRE	3,720.00
1	06	01	01	1	5	4	35	BONO DIA DEL PADRE	930
1	06	01	01	1	5	4	39	BONO EXTRAORDINARIO ANUAL	5,310.00
1	06	01	01	1	5	4	44	BONO SINDICAL	17,869.80
1	06	01	01	1	5	4	46	CANASTA BÁSICA	65,651.04
1	06	01	01	1	5	4	48	DÍA 31	26,242.12
1	06	01	01	1	5	4	50	ESTIMULO PROFESIONAL	6,000.00
0	06	01	01	2	0	0	0	MATERIALES Y SUMINISTROS	264,194.55
0	06	01	01	2	1	0	0	MATERIALES DE ADMINISTRACION, EMISION DE DOCUMENTOS Y ARTICULOS OFICIALES	10,353.00
0	06	01	01	2	1	5	0	MATERIAL IMPRESO E INFORMACIÓN DIGITAL	10,353.00
1	06	01	01	2	1	5	1	MATERIAL IMPRESO.	10,353.00
0	06	01	01	2	2	0	0	ALIMENTOS Y UTENSILIOS	2,980.00
0	06	01	01	2	2	1	0	PRODUCTOS ALIMENTICIOS PARA PERSONAS	2,980.00
1	06	01	01	2	2	1	1	PRODUCTOS ALIMENTICIOS DERIVADOS DE PROGRAMAS INSTITUCIONALES	2,980.00
0	06	01	01	2	6	0	0	COMBUSTIBLES, LUBRICANTES Y ADITIVOS	200,861.55
0	06	01	01	2	6	1	0	COMBUSTIBLES, LUBRICANTES Y ADITIVOS	200,861.55
1	06	01	01	2	6	1	1	GASOLINA	200,861.55
0	06	01	01	2	9	0	0	HERRAMIENTAS, REFACCIONES Y ACCESORIOS MENORES	50,000.00
0	06	01	01	2	9	6	0	REFACCIONES Y ACCESORIOS MENORES DE EQUIPO DE TRANSPORTE	50,000.00
1	06	01	01	2	9	6	1	REFACCIONES Y ACCESORIOS MENORES DE EQUIPO DE TRANSPORTE	50,000.00

BGL

Supra

*[Handwritten signature]*

SMF

*[Handwritten mark]*

*[Handwritten signature]*

*[Handwritten mark]*

0	06	01	01	3	0	0	0	SERVICIOS GENERALES	32,546.01
0	06	01	01	3	5	0	0	SERVICIOS DE INSTALACION, REPARACION, MANTENIMIENTO Y CONSERVACION	30,707.01
0	06	01	01	3	5	5	0	REPARACION Y MANTENIMIENTO DE EQUIPO DE TRANSPORTE	30,707.01
1	06	01	01	3	5	5	1	MANTENIMIENTO DE EQUIPO DE TRANSPORTE TERRESTRE	30,707.01
0	06	01	01	3	9	0	0	OTROS SERVICIOS GENERALES	1,839.00
0	06	01	01	3	9	2	0	IMPUESTOS Y DERECHOS	1,839.00
1	06	01	01	3	9	2	5	CERTIFICACIONES Y DEMAS IMPUESTOS Y DERECHOS	1,839.00
0	06	01	01	6	0	0	0	INVERSION PUBLICA	24,569,802.52
0	06	01	01	6	1	0	0	OBRA PUBLICA EN BIENES DE DOMINIO PUBLICO	24,369,802.52
0	06	01	01	6	1	4	0	DIVISION DE TERRENOS Y CONSTRUCCION DE OBRAS DE URBANIZACION	24,369,802.52
1	06	01	01	6	1	4	7	CONSTRUCCION DE OTRAS OBRAS DE URBANIZACION	24,369,802.52
0	06	01	01	6	2	0	0	OBRA PUBLICA EN BIENES PROPIOS	200,000.00
0	06	01	01	6	2	2	0	EDIFICACION NO HABITACIONAL	200,000.00
1	06	01	01	6	2	2	1	EDIFICIOS PARA OFICINAS ADMINISTRATIVAS Y DE SERVICIOS AL PÚBLICO	200,000.00
0	06	01	02					DEPARTAMENTO DE CONSTRUCCION Y SUPERVISION	257,252.20
0	06	01	02	1	0	0	0	SERVICIOS PERSONALES	257,252.20
0	06	01	02	1	1	0	0	REMUNERACIONES AL PERSONAL DE CARACTER PERMANENTE	86,328.00
0	06	01	02	1	1	3	0	SUELDOS BASE AL PERSONAL PERMANENTE	86,328.00
1	06	01	02	1	1	3	1	SUELDO	86,328.00
0	06	01	02	1	3	0	0	REMUNERACIONES ADICIONALES Y ESPECIALES	169,005.80
0	06	01	02	1	3	2	0	PRIMAS DE VACACIONES, DOMINICAL Y GRATIFICACION DE FIN DE AÑO	65,937.40
1	06	01	02	1	3	2	1	PRIMA VACACIONAL	5,400.00
1	06	01	02	1	3	2	5	AGUINALDO	11,990.00
1	06	01	02	1	3	2	6	AYUDA POR SERVICIOS	3,850.00

1	06	01	02	1	3	2	7	CANASTA NAVIDEÑA	28,943.20
1	06	01	02	1	3	2	8	CUESTA DE ENERO	15,754.20
0	06	01	02	1	3	4	0	COMPENSACIONES	103,068.40
1	06	01	02	1	3	4	1	COMPENSACIONES	103,068.40
0	06	01	02	1	5	0	0	OTRAS PRESTACIONES SOCIALES Y ECONOMICAS	1,918.40
0	06	01	02	1	5	4	0	PRESTACIONES CONTRACTUALES	1,918.40
1	06	01	02	1	5	4	48	DÍA 31	1,918.40
0	06	01	03					DEPARTAMENTO DE DESARROLLO URBANO	665,867.49
0	06	01	03					SERVICIOS PERSONALES	475,565.83
0	06	01	03	1	0	0	0	REMUNERACIONES AL PERSONAL DE CARACTER PERMANENTE	223,130.40
0	06	01	03	1	1	3	0	SUELDOS BASE AL PERSONAL PERMANENTE	223,130.40
1	06	01	03	1	1	3	1	SUELDO	198,255.60
1	06	01	03	1	1	3	3	QUINQUENIOS	24,874.80
0	06	01	03	1	3	0	0	REMUNERACIONES ADICIONALES Y ESPECIALES	248,029.75
0	06	01	03	1	3	2	0	PRIMAS DE VACACIONES, DOMINICAL Y GRATIFICACION DE FIN DE AÑO	117,871.75
1	06	01	03	1	3	2	1	PRIMA VACACIONAL	10,800.00
1	06	01	03	1	3	2	5	AGUINALDO	28,987.00
1	06	01	03	1	3	2	6	AYUDA POR SERVICIOS	7,700.00
1	06	01	03	1	3	2	7	CANASTA NAVIDEÑA	46,676.27
1	06	01	03	1	3	2	8	CUESTA DE ENERO	23,708.48
0	06	01	03	1	3	4	0	COMPENSACIONES	130,158.00
1	06	01	03	1	3	4	1	COMPENSACIONES	130,158.00
0	06	01	03	1	5	0	0	OTRAS PRESTACIONES SOCIALES Y ECONOMICAS	4,405.68
0	06	01	03	1	5	4	0	PRESTACIONES CONTRACTUALES	4,405.68
1	06	01	03	1	5	4	48	DÍA 31	4,405.68
0	06	01	03	3	0	0	0	SERVICIOS GENERALES	190,301.66
0	06	01	03	3	3	0	0	SERVICIOS PROFESIONALES, CIENTIFICOS, TECNICOS Y OTROS SERVICIOS	190,301.66
0	06	01	03	3	3	1	0	SERVICIOS LEGALES, DE CONTABILIDAD, AUDITORIA Y RELACIONADOS	190,301.66
1	06	01	03	3	3	1	3	OTROS SERVICIOS LEGALES Y CONTABLES	190,301.66
0	07	00	00					DIRECCION DE PLANEACION	1,183,148.37

B67

Empres

S.M.F

57



0	07	01	00							DIRECCION DE PLANEACION	1,183,148.37
0	07	01	01							DIRECCION DE PLANEACION	1,183,148.37
0	07	01	01	1	0	0	0			SERVICIOS PERSONALES	1,183,148.37
										REMUNERACIONES AL PERSONAL DE CARACTER PERMANENTE	571,763.04
0	07	01	01	1	1	0	0			SUELDOS BASE AL PERSONAL PERMANENTE	571,763.04
0	07	01	01	1	1	3	0			SUELDO	326,689.20
1	07	01	01	1	1	3	1			SOBRE SUELDO	187,014.24
1	07	01	01	1	1	3	2			QUINQUENIOS	58,059.60
1	07	01	01	1	1	3	3			REMUNERACIONES ADICIONALES Y ESPECIALES	334,650.80
0	07	01	01	1	3	0	0			PRIMAS DE VACACIONES, DOMINICAL Y GRATIFICACIÓN DE FIN DE AÑO	229,700.80
1	07	01	01	1	3	2	0			PRIMA VACACIONAL	12,925.50
1	07	01	01	1	3	2	1			AGUINALDO	45,373.50
1	07	01	01	1	3	2	5			AYUDA POR SERVICIOS	24,250.00
1	07	01	01	1	3	2	6			CANASTA NAVIDEÑA	67,887.60
1	07	01	01	1	3	2	7			CUESTA DE ENERO	79,264.20
0	07	01	01	1	3	2	8			COMPENSACIONES	104,950.00
0	07	01	01	1	3	4	0			COMPENSACIONES	104,950.00
1	07	01	01	1	3	4	1			SEGURIDAD SOCIAL	13,471.92
0	07	01	01	1	4	0	0			APORTACIONES DE SEGURIDAD SOCIAL	13,471.92
1	07	01	01	1	4	1	2			PREVISIÓN SOCIAL MÚLTIPLE	13,471.92
0	07	01	01	1	5	0	0			OTRAS PRESTACIONES SOCIALES Y ECONOMICAS	263,262.61
										CUOTAS PARA EL FONDO DE AHORRO Y FONDO DE TRABAJO	29,785.68
0	07	01	01	1	5	1	0			FONDO DE AHORRO	29,785.68
1	07	01	01	1	5	1	1			PRESTACIONES CONTRACTUALES	233,476.93
0	07	01	01	1	5	4	0			APOYO PARA ADQUISICIÓN DE LENTES	733.78
1	07	01	01	1	5	4	3			AYUDA DE TRANSPORTE	28,202.40
1	07	01	01	1	5	4	9			AYUDA PARA RENTA	24,038.40
1	07	01	01	1	5	4	10			BECA MÉDICA ANUAL	240
1	07	01	01	1	5	4	16			BONO AL GASTO FAMILIAR	7,520.16
1	07	01	01	1	5	4	19			BONO DE EFICIENCIA	52,952.40
1	07	01	01	1	5	4	26			BONO DE JUGUETE	7,586.70
1	07	01	01	1	5	4	28				

X

*[Handwritten signature]*

*[Handwritten signature]*

*[Handwritten signature]*

*[Handwritten signature]*

S.M.F.

*[Handwritten signature]*

*[Handwritten signature]*

*[Handwritten signature]*

1	07	01	01	1	5	4	31	BONO DEL BUCRÓCRATA	35,404.62
1	07	01	01	1	5	4	32	BONO DIA DE LA MADRE	1,860.00
1	07	01	01	1	5	4	39	BONO EXTRAORDINARIO ANUAL	3,540.00
1	07	01	01	1	5	4	44	BONO SINDICAL	12,644.51
1	07	01	01	1	5	4	46	CANASTA BASICA	42,925.68
1	07	01	01	1	5	4	48	DIA 31	15,828.28
0	08	00	00					SERVICIOS PUBLICOS	29,259,403.74
0	08	01	00					SERVICIOS PUBLICOS	29,259,403.74
0	08	01	01					DESPACHO DEL DIRECTOR DE SERVICIOS PUBLICOS	2,297,416.41
0	08	01	01	1	0	0	0	SERVICIOS PERSONALES	1,413,513.86
0	08	01	01	1	1	0	0	REMUNERACIONES AL PERSONAL DE CARACTER PERMANENTE	724,298.40
0	08	01	01	1	1	3	0	SUELDOS BASE AL PERSONAL PERMANENTE	724,298.40
1	08	01	01	1	1	3	1	SUELDO	481,438.80
1	08	01	01	1	1	3	2	SOBRE SUELDO	137,054.16
1	08	01	01	1	1	3	3	QUINQUENIOS	105,805.44
0	08	01	01	1	3	0	0	REMUNERACIONES ADICIONALES Y ESPECIALES	433,916.30
0	08	01	01	1	3	2	0	PRIMAS DE VACACIONES, DOMINICAL Y GRATIFICACIÓN DE FIN DE AÑO	297,584.78
1	08	01	01	1	3	2	1	PRIMA VACACIONAL	27,000.00
1	08	01	01	1	3	2	5	AGUINALDO	69,159.45
1	08	01	01	1	3	2	6	AYUDA POR SERVICIOS	31,950.00
1	08	01	01	1	3	2	7	CANASTA NAVIDEÑA	92,781.18
1	08	01	01	1	3	2	8	CUESTA DE ENERO	76,694.15
0	08	01	01	1	3	4	0	COMPENSACIONES	136,331.52
1	08	01	01	1	3	4	1	COMPENSACIONES	136,331.52
0	08	01	01	1	4	0	0	SEGURIDAD SOCIAL	13,736.16
0	08	01	01	1	4	1	0	APORTACIONES DE SEGURIDAD SOCIAL	13,736.16
1	08	01	01	1	4	1	2	PREVISIÓN SOCIAL MÚLTIPLE	15,736.16
0	08	01	01	1	5	0	0	OTRAS PRESTACIONES SOCIALES Y ECONOMICAS	241,563.00
0	08	01	01	1	5	1	0	CUOTAS PARA EL FONDO DE AHORRO Y FONDO DE TRABAJO	21,828.48
1	08	01	01	1	5	1	1	FONDO DE AHORRO	21,828.48

SMF

Bel

Reyes

[Signature]

[Signature]

[Signature]

[Signature]

[Signature]

[Signature]

0	08	01	01	01	1	5	4	4	0	PRESTACIONES CONTRACTUALES	219,734.52
1	08	01	01	01	1	5	4	4	4	APOYO PARA EL PAGO DE AGUA POTABLE	400
1	08	01	01	01	1	5	4	4	9	AYUDA DE TRANSPORTE	28,755.36
1	08	01	01	01	1	5	4	4	10	AYUDA PARA RENTA	24,509.76
1	08	01	01	01	1	5	4	4	13	AYUDA PARA ÚTILES ESCOLARES	1,921.00
1	08	01	01	01	1	5	4	4	16	BECA MÉDICA ANUAL	240
1	08	01	01	01	1	5	4	4	19	BONO AL GASTO FAMILIAR	3,760.08
1	08	01	01	01	1	5	4	4	26	BONO DE EFICIENCIA	38,806.32
1	08	01	01	01	1	5	4	4	28	BONO DE JUGUETE	5,910.06
1	08	01	01	01	1	5	4	4	29	BONO DE LA SECRETARIA	786
1	08	01	01	01	1	5	4	4	31	BONO DEL BURÓCRATA	27,580.28
1	08	01	01	01	1	5	4	4	35	BONO DÍA DEL PADRE	930
1	08	01	01	01	1	5	4	4	39	BONO EXTRAORDINARIO ANUAL	3,540.00
1	08	01	01	01	1	5	4	4	44	BONO SINDICAL	9,850.10
1	08	01	01	01	1	5	4	4	46	CANASTA BÁSICA	43,767.36
1	08	01	01	01	1	5	4	4	48	DÍA 31	16,978.20
1	08	01	01	01	1	5	4	4	50	ESTIMULO PROFESIONAL	12,000.00
0	08	01	01	01	2	0	0	0	0	MATERIALES Y SUMINISTROS	553,202.55
0	08	01	01	01	2	2	0	0	0	ALIMENTOS Y UTENSILIOS	6,460.00
0	08	01	01	01	2	2	1	0	0	PRODUCTOS ALIMENTICIOS PARA PERSONAS	6,460.00
1	08	01	01	01	2	2	1	1	1	PRODUCTOS ALIMENTICIOS DERIVADOS DE PROGRAMAS INSTITUCIONALES	6,460.00
0	08	01	01	01	2	4	0	0	0	MATERIALES Y ARTICULOS DE CONSTRUCCION Y DE REPARACION	33,402.55
0	08	01	01	01	2	4	6	0	0	MATERIAL ELÉCTRICO Y ELECTRÓNICO	149.58
1	08	01	01	01	2	4	6	1	1	MATERIAL ELÉCTRICO Y ELECTRÓNICO PARA OFICINAS ADMINISTRATIVAS	149.58
0	08	01	01	01	2	4	9	0	0	OTROS MATERIALES Y ARTÍCULOS DE CONSTRUCCIÓN Y REPARACIÓN	33,252.97
1	08	01	01	01	2	4	9	1	1	OTROS MATERIALES Y ARTÍCULOS DE CONSTRUCCIÓN Y REPARACIÓN	33,252.97
0	08	01	01	01	2	6	0	0	0	COMBUSTIBLES, LUBRICANTES Y ADITIVOS	283,186.42
0	08	01	01	01	2	6	1	0	0	COMBUSTIBLES, LUBRICANTES Y ADITIVOS	283,186.42
1	08	01	01	01	2	6	1	1	1	GASOLINA	248,094.69

X

X

667

Superc

X

SMF

X

2

8

1	08	01	01	2	6	1	4	ACETES Y GRASAS	35,091.73
0	08	01	01	2	7	0	0	VESTUARIO, BLANCOS, PRENDAS DE PROTECCION Y ARTICULOS DEPORTIVOS	444.19
0	08	01	01	2	7	1	0	VESTUARIO Y UNIFORMES	444.19
1	08	01	01	2	7	1	1	UNIFORMES	444.19
0	08	01	01	2	9	0	0	HERRAMIENTAS, REFACCIONES Y ACCESORIOS MENORES	229,709.39
0	08	01	01	2	9	1	0	HERRAMIENTAS MENORES	7,832.67
1	08	01	01	2	9	1	1	HERRAMIENTAS DE CARPINTERIA, SILVICULTURA, HORTICULTURA, GANADERIA Y AGRICULTURA	7,832.67
0	08	01	01	2	9	2	0	REFACCIONES Y ACCESORIOS MENORES DE EDIFICIOS	1,638.82
1	08	01	01	2	9	2	1	INSTRUMENTAL COMPLEMENTARIO PARA EDIFICIOS	1,638.82
0	08	01	01	2	9	6	0	REFACCIONES Y ACCESORIOS MENORES DE EQUIPO DE TRANSPORTE	200,497.12
1	08	01	01	2	9	6	1	REFACCIONES Y ACCESORIOS MENORES DE EQUIPO DE TRANSPORTE	200,497.12
0	08	01	01	2	9	9	0	REFACCIONES Y ACCESORIOS MENORES OTROS BIENES MUEBLES	19,740.78
1	08	01	01	2	9	9	1	OTRAS REFACCIONES Y ACCESORIOS MENORES	19,740.78
0	08	01	01	3	0	0	0	SERVICIOS GENERALES	330,700.00
0	08	01	01	3	1	0	0	SERVICIOS BASICOS	200,000.00
0	08	01	01	3	1	1	0	ENERGIA ELÉCTRICA	200,000.00
1	08	01	01	3	1	1	1	ENERGIA ELÉCTRICA DE OFICINAS ADMINISTRATIVAS	200,000.00
0	08	01	01	3	5	0	0	SERVICIOS DE INSTALACION, REPARACION, MANTENIMIENTO Y CONSERVACION	130,700.00
0	08	01	01	3	5	5	0	REPARACIÓN Y MANTENIMIENTO DE EQUIPO DE TRANSPORTE	130,000.00
1	08	01	01	3	5	5	1	MANTENIMIENTO DE EQUIPO DE TRANSPORTE TERRESTRE	130,000.00
0	08	01	01	3	5	7	0	INSTALACIÓN, REPARACIÓN Y MANTENIMIENTO DE MAQUINARIA, OTROS EQUIPOS Y HERRAMIENTA	700

066

Superc

A

*[Handwritten signature]*

*[Handwritten signature]*

*[Handwritten mark]*

SMT

*[Handwritten signature]*

*[Handwritten mark]*

*[Handwritten mark]*

1	08	01	01	02	3	5	7	1	REPARACIÓN Y MANTENIMIENTO DE MAQUINARIA	700
0	08	01	02						RECOLECCION DE BASURA	4,443,327.31
0	08	01	02	1	0	0	0	0	SERVICIOS PERSONALES	1,328,911.87
0	08	01	02	1	1	0	0	0	REMUNERACIONES AL PERSONAL DE CARACTER PERMANENTE	548,934.93
0	08	01	02	1	1	3	0	0	SUELDOS BASE AL PERSONAL PERMANENTE	548,934.93
1	08	01	02	1	1	3	1	2	SUELDO	227,242.80
1	08	01	02	1	1	3	2	2	SOBRE SUELDO	202,246.32
1	08	01	02	1	1	3	3	3	QUINQUENIOS	119,445.81
0	08	01	02	1	3	0	0	0	REMUNERACIONES ADICIONALES Y ESPECIALES	342,054.51
1	08	01	02	1	3	1	0	0	PRIMAS POR AÑOS DE SERVICIOS EFECTIVOS PRESTADOS	96,730.65
0	08	01	02	1	3	2	0	0	PRIMAS DE VACACIONES, DOMINICAL Y GRATIFICACIÓN DE FIN DE AÑO	245,323.86
1	08	01	02	1	3	2	1	1	PRIMA VACACIONAL	16,200.00
1	08	01	02	1	3	2	2	2	PRIMA DOMINICAL	33,232.32
1	08	01	02	1	3	2	3	3	PRIMA DE RIESGO	15,156.00
1	08	01	02	1	3	2	5	5	AGUINALDO	31,561.50
1	08	01	02	1	3	2	6	6	AYUDA POR SERVICIOS	30,600.00
1	08	01	02	1	3	2	7	7	CANASTA NAVIDEÑA	43,506.27
1	08	01	02	1	3	2	8	8	CUESTA DE ENERO	75,067.77
0	08	01	02	1	4	0	0	0	SEGURIDAD SOCIAL	20,604.24
0	08	01	02	1	4	1	0	0	APORTACIONES DE SEGURIDAD SOCIAL	20,604.24
1	08	01	02	1	4	1	2	2	PREVISIÓN SOCIAL MÚLTIPLE	20,604.24
0	08	01	02	1	5	0	0	0	OTRAS PRESTACIONES SOCIALES Y ECONOMICAS	417,318.19
0	08	01	02	1	5	1	0	0	CUOTAS PARA EL FONDO DE AHORRO Y FONDO DE TRABAJO	32,211.60
1	08	01	02	1	5	1	1	1	FONDO DE AHORRO	32,211.60
0	08	01	02	1	5	4	0	0	PRESTACIONES CONTRACTUALES	385,106.59
1	08	01	02	1	5	4	9	9	AYUDA DE TRANSPORTE	48,133.07
1	08	01	02	1	5	4	10	10	AYUDA PARA RENTA	36,764.64
1	08	01	02	1	5	4	13	13	AYUDA PARA ÚTILES ESCOLARES	3,842.00
1	08	01	02	1	5	4	16	16	BECA MÉDICA ANUAL	360
1	08	01	02	1	5	4	17	17	BECAS	34,800.00

*Superc*

*BoL*

*[Signature]*

*S.M.F*

*2*

*[Signature]*

*[Signature]*

1	08	01	02	1	5	4	26	BONO DE EFICIENCIA	57,265.32
1	08	01	02	1	5	4	28	BONO DE JUGUETE	9,008.13
1	08	01	02	1	5	4	31	BONO DEL BURÓCRATA	42,037.95
1	08	01	02	1	5	4	35	BONO DIA DEL PADRE	2,790.00
1	08	01	02	1	5	4	39	BONO EXTRAORDINARIO ANUAL	5,310.00
1	08	01	02	1	5	4	44	BONO SINDICAL	15,013.55
1	08	01	02	1	5	4	46	CANASTA BÁSICA	65,651.04
1	08	01	02	1	5	4	48	DÍA 31	14,316.24
1	08	01	02	1	5	4	59	FONDO DE RETIRO	49,814.68
0	08	01	02	2	0	0	0	MATERIALES Y SUMINISTROS	704,415.44
0	08	01	02	2	6	0	0	COMBUSTIBLES, LUBRICANTES Y ADITIVOS	702,186.79
0	08	01	02	2	6	1	0	COMBUSTIBLES, LUBRICANTES Y ADITIVOS	702,186.79
1	08	01	02	2	6	1	1	GASOLINA	266,474.67
1	08	01	02	2	6	1	2	DIESEL	435,107.82
1	08	01	02	2	6	1	4	ACETTES Y GRASAS	604.3
0	08	01	02	2	9	0	0	HERRAMIENTAS, REFACCIONES Y ACCESORIOS MENORES	2,228.65
0	08	01	02	2	9	9	0	REFACCIONES Y ACCESORIOS MENORES OTROS BIENES MUEBLES	2,228.65
1	08	01	02	2	9	9	1	OTRAS REFACCIONES Y ACCESORIOS MENORES	2,228.65
0	08	01	02	3	0	0	0	SERVICIOS GENERALES	1,100,000.00
0	08	01	02	3	9	0	0	OTROS SERVICIOS GENERALES	1,100,000.00
0	08	01	02	3	9	9	0	OTROS SERVICIOS GENERALES	1,100,000.00
1	08	01	02	3	9	9	1	OTROS SERVICIOS GENERALES	1,100,000.00
0	08	01	02	5	0	0	0	BIENES MUEBLES, INMUEBLES E INTANGIBLES	1,310,000.00
0	08	01	02	5	4	0	0	VEHICULOS Y EQUIPO DE TRANSPORTE	1,310,000.00
1	08	01	02	5	4	1	0	AUTOMOVILES Y EQUIPO TERRESTRE	1,310,000.00
0	08	01	03					ALUMBRADO PUBLICO	6,434,026.92
0	08	01	03	1	0	0	0	SERVICIOS PERSONALES	2,450,678.71
0	08	01	03	1	1	0	0	REMUNERACIONES AL PERSONAL DE CARACTER PERMANENTE	967,848.62
0	08	01	03	1	1	3	0	SUELDOS BASE AL PERSONAL PERMANENTE	967,848.62
1	08	01	03	1	1	3	1	SUELDO	411,973.20
1	08	01	03	1	1	3	2	SOBRE SUELDO	366,655.68

A

*[Handwritten signature]*

867

*[Handwritten signature]*

A

S.M.F. 2

*[Handwritten signature]*

A

1	08	01	03	1	1	3	3	QUINQUENIOS	189,219.74
0	08	01	03	1	3	0	0	REMUNERACIONES ADICIONALES Y ESPECIALES	640,726.99
1	08	01	03	1	3	1	0	PRIMAS POR AÑOS DE SERVICIOS EFECTIVOS PRESTADOS	234,663.61
0	08	01	03	1	3	2	0	PRIMAS DE VACACIONES, DOMINICAL Y GRATIFICACIÓN DE FIN DE AÑO	384,766.74
1	08	01	03	1	3	2	1	PRIMA VACACIONAL	32,400.00
1	08	01	03	1	3	2	3	PRIMA DE RIESGO	20,208.00
1	08	01	03	1	3	2	5	AGUINALDO	57,218.50
1	08	01	03	1	3	2	6	AYUDA POR SERVICIOS	54,850.00
1	08	01	03	1	3	2	7	CANASTA NAVIDEÑA	80,844.30
1	08	01	03	1	3	2	8	CUESTA DE ENERO	139,245.94
0	08	01	03	1	3	4	0	COMPENSACIONES	21,296.64
1	08	01	03	1	3	4	1	COMPENSACIONES	21,296.64
0	08	01	03	1	4	0	0	SEGURIDAD SOCIAL	34,340.40
0	08	01	03	1	4	1	0	APORTACIONES DE SEGURIDAD SOCIAL	34,340.40
1	08	01	03	1	4	1	2	PREVISIÓN SOCIAL MULTIPLE	34,340.40
0	08	01	03	1	5	0	0	OTRAS PRESTACIONES SOCIALES Y ECONOMICAS	807,762.70
0	08	01	03	1	5	1	0	CUOTAS PARA EL FONDO DE AHORRO Y FONDO DE TRABAJO	58,397.04
1	08	01	03	1	5	1	1	FONDO DE AHORRO	58,397.04
0	08	01	03	1	5	4	0	PRESTACIONES CONTRACTUALES	749,365.66
1	08	01	03	1	5	4	3	APOYO PARA ADQUISICIÓN DE LENTES	733.78
1	08	01	03	1	5	4	4	APOYO PARA EL PAGO DE AGUA POTABLE	800
1	08	01	03	1	5	4	9	AYUDA DE TRANSPORTE	76,888.40
1	08	01	03	1	5	4	10	AYUDA PARA RENTA	61,274.40
1	08	01	03	1	5	4	13	AYUDA PARA ÚTILES ESCOLARES	7,684.00
1	08	01	03	1	5	4	16	BECA MÉDICA ANUAL	600
1	08	01	03	1	5	4	17	BECAS	44,400.00
1	08	01	03	1	5	4	19	BONO AL GASTO FAMILIAR	7,520.16
1	08	01	03	1	5	4	26	BONO DE EFICIENCIA	103,817.04
1	08	01	03	1	5	4	28	BONO DE JUGUETE	15,959.06
1	08	01	03	1	5	4	29	BONO DE LA SECRETARIA	1,572.00
1	08	01	03	1	5	4	31	BONO DEL BURÓCRATA	74,475.70

*[Handwritten signature]*

*067*

*Account*

*SMT 2*

*[Handwritten signature]*

*[Handwritten mark]*

1	08	01	03	1	5	4	32	BONO DIA DE LA MADRE	5,580.00
1	08	01	03	1	5	4	35	BONO DIA DEL PADRE	3,720.00
1	08	01	03	1	5	4	39	BONO EXTRAORDINARIO ANUAL	8,850.00
1	08	01	03	1	5	4	44	BONO SINDICAL	26,598.47
1	08	01	03	1	5	4	46	CANASTA BÁSICA	109,418.40
1	08	01	03	1	5	4	48	DÍA 31	26,030.21
1	08	01	03	1	5	4	50	ESTIMULO PROFESIONAL	24,000.00
1	08	01	03	1	5	4	59	FONDO DE RETIRO	149,444.04
0	08	01	03	2	0	0	0	MATERIALES Y SUMINISTROS	372,158.81
0	08	01	03	2	4	0	0	MATERIALES Y ARTICULOS DE CONSTRUCCION Y DE REPARACION	183,382.24
0	08	01	03	2	4	6	0	MATERIAL ELÉCTRICO Y ELECTRÓNICO	150,000.00
1	08	01	03	2	4	6	2	MATERIAL ELÉCTRICO PARA EL SISTEMA DE ALUMBRADO PÚBLICO	150,000.00
0	08	01	03	2	4	9	0	OTROS MATERIALES Y ARTÍCULOS DE CONSTRUCCIÓN Y REPARACIÓN	33,382.24
1	08	01	03	2	4	9	1	OTROS MATERIALES Y ARTÍCULOS DE CONSTRUCCIÓN Y REPARACIÓN	33,382.24
0	08	01	03	2	6	0	0	COMBUSTIBLES, LUBRICANTES Y ADITIVOS	185,776.06
1	08	01	03	2	6	1	0	COMBUSTIBLES, LUBRICANTES Y ADITIVOS	185,776.06
0	08	01	03	2	9	0	0	GASOLINA	185,776.06
0	08	01	03	2	9	0	0	HERRAMIENTAS, REFACCIONES Y ACCESORIOS MENORES	3,000.51
0	08	01	03	2	9	9	0	REFACCIONES Y ACCESORIOS MENORES OTROS BIENES MUEBLES	3,000.51
1	08	01	03	2	9	9	1	OTRAS REFACCIONES Y ACCESORIOS MENORES	3,000.51
0	08	01	03	3	0	0	0	SERVICIOS GENERALES	3,611,189.40
0	08	01	03	3	1	0	0	SERVICIOS BÁSICOS	3,611,189.40
0	08	01	03	3	1	1	0	ENERGÍA ELÉCTRICA	3,611,189.40
1	08	01	03	3	1	1	2	ENERGÍA ELÉCTRICA DE ALUMBRADO PÚBLICO	3,611,189.40
0	08	01	04					PANTEON Y RASTRO	1,666,942.98
0	08	01	04	1	0	0	0	SERVICIOS PERSONALES	1,487,753.48
0	08	01	04	1	1	0	0	REMUNERACIONES AL PERSONAL DE CARACTER PERMANENTE	647,660.39

SMF Z

8

*[Handwritten signatures and initials]*



0	08	01	04	1	1	3	0	SUELDOS BASE AL PERSONAL PERMANENTE	647,660.39
1	08	01	04	1	1	3	1	SUELDO	276,973.20
1	08	01	04	1	1	3	2	SOBRE SUELDO	246,506.16
1	08	01	04	1	1	3	3	QUINQUENIOS	124,181.03
0	08	01	04	1	3	0	0	REMUNERACIONES ADICIONALES Y ESPECIALES	383,306.04
1	08	01	04	1	3	1	0	PRIMAS POR AÑOS DE SERVICIOS EFECTIVOS PRESTADOS	156,306.62
0	08	01	04	1	3	2	0	PRIMAS DE VACACIONES, DOMINICAL Y GRATIFICACIÓN DE FIN DE AÑO	226,999.42
1	08	01	04	1	3	2	1	PRIMA VACACIONAL	16,200.00
1	08	01	04	1	3	2	3	PRIMA DE RIESGO	5,052.00
1	08	01	04	1	3	2	5	AGUINALDO	38,468.50
1	08	01	04	1	3	2	6	AYUDA POR SERVICIOS	30,600.00
1	08	01	04	1	3	2	7	CANASTA NAVIDEÑA	49,105.21
1	08	01	04	1	3	2	8	CUESTA DE ENERO	87,573.71
0	08	01	04	1	4	0	0	SEGURIDAD SOCIAL	20,604.24
0	08	01	04	1	4	1	0	APORTACIONES DE SEGURIDAD SOCIAL	20,604.24
1	08	01	04	1	4	1	2	PREVISIÓN SOCIAL MÚLTIPLE	20,604.24
0	08	01	04	1	5	0	0	OTRAS PRESTACIONES SOCIALES Y ECONOMICAS	436,187.81
0	08	01	04	1	5	1	0	CUOTAS PARA EL FONDO DE AHORRO Y FONDO DE TRABAJO	39,260.88
1	08	01	04	1	5	1	1	FONDO DE AHORRO	39,260.88
0	08	01	04	1	5	4	0	PRESTACIONES CONTRACTUALES	396,926.93
1	08	01	04	1	5	4	9	AYUDA DE TRANSPORTE	43,742.04
1	08	01	04	1	5	4	10	AYUDA PARA RENTA	36,764.64
1	08	01	04	1	5	4	13	AYUDA PARA ÚTILES ESCOLARES	5,763.00
1	08	01	04	1	5	4	16	BECA MEDICA ANUAL	360
1	08	01	04	1	5	4	17	BECAS	4,800.00
1	08	01	04	1	5	4	19	BONO AL GASTO FAMILIAR	3,760.08
1	08	01	04	1	5	4	26	BONO DE EFICIENCIA	69,797.28
1	08	01	04	1	5	4	28	BONO DE JUGUETE	10,508.85
1	08	01	04	1	5	4	31	BONO DEL BUROCRATA	49,041.27
1	08	01	04	1	5	4	32	BONO DIA DE LA MADRE	1,860.00
1	08	01	04	1	5	4	35	BONO DIA DEL PADRE	2,790.00

1	08	01	04	1	5	4	39	BONO EXTRAORDINARIO ANUAL	5,310.00
1	08	01	04	1	5	4	44	BONO SINDICAL	17,514.73
1	08	01	04	1	5	4	46	CANASTA BÁSICA	65,651.04
1	08	01	04	1	5	4	48	DÍA 31	17,449.32
1	08	01	04	1	5	4	50	ESTIMULO PROFESIONAL	12,000.00
1	08	01	04	1	5	4	59	FONDO DE RETIRO	49,814.68
0	08	01	04	2	0	0	0	MATERIALES Y SUMINISTROS	79,184.50
0	08	01	04	2	4	0	0	MATERIALES Y ARTICULOS DE CONSTRUCCION Y DE REPARACION	40,372.06
0	08	01	04	2	4	9	0	OTROS MATERIALES Y ARTICULOS DE CONSTRUCCION Y REPARACION	40,372.06
1	08	01	04	2	4	9	1	OTROS MATERIALES Y ARTICULOS DE CONSTRUCCION Y REPARACION	40,372.06
0	08	01	04	2	8	0	0	MATERIALES Y SUMINISTROS PARA SEGURIDAD	38,812.44
0	08	01	04	2	8	2	0	MATERIALES DE SEGURIDAD PÚBLICA	38,812.44
1	08	01	04	2	8	2	1	MUNICIONES, ESPOLETAS, CARGAS, GRANADAS, CARTUCHOS Y BALAS.	38,812.44
0	08	01	04	3	0	0	0	SERVICIOS GENERALES	100,000.00
0	08	01	04	3	1	0	0	SERVICIOS BÁSICOS	100,000.00
0	08	01	04	3	1	1	0	ENERGÍA ELÉCTRICA	100,000.00
1	08	01	04	3	1	1	1	ENERGIA ELÉCTRICA DE OFICINAS ADMINISTRATIVAS	100,000.00
0	08	01	05					MANTENIMIENTO VIA PUBLICA, PARQUES Y JARDINES	14,417,690.12
0	08	01	05					SERVICIOS PERSONALES	13,498,508.67
0	08	01	05	1	0	0	0	REMUNERACIONES AL PERSONAL DE CARACTER PERMANENTE	4,680,224.31
0	08	01	05	1	1	3	0	SUELDOS BASE AL PERSONAL PERMANENTE	4,680,224.31
1	08	01	05	1	1	3	1	SUELDO	3,445,542.00
1	08	01	05	1	1	3	2	SOBRE SUELDO	839,172.00
1	08	01	05	1	1	3	3	QUINQUENIOS	395,510.31
0	08	01	05	1	2	0	0	REMUNERACIONES AL PERSONAL DE CARÁCTER TRANSITORIO	4,090,331.59
0	08	01	05	1	2	2	0	SUELDOS BASE AL PERSONAL EVENTUAL	4,090,331.59

S.M.F. 2

8

1	08	01	05	1	2	2	1	SUELDO A PERSONAL EVENTUAL	4,090,331.59
0	08	01	05	1	3	0	0	REMUNERACIONES ADICIONALES Y ESPECIALES	2,874,781.80
1	08	01	05	1	3	1	0	PRIMAS POR AÑOS DE SERVICIOS EFECTIVOS PRESTADOS	152,923.99
0	08	01	05	1	3	2	0	PRIMAS DE VACACIONES, DOMINICAL Y GRATIFICACIÓN DE FIN DE AÑO	2,503,716.29
1	08	01	05	1	3	2	1	PRIMA VACACIONAL	232,200.00
1	08	01	05	1	3	2	2	PRIMA DOMINICAL	33,224.16
1	08	01	05	1	3	2	3	PRIMA DE RIESGO	10,104.00
1	08	01	05	1	3	2	5	AGUINALDO	862,203.69
1	08	01	05	1	3	2	6	AYUDA POR SERVICIOS	248,100.00
1	08	01	05	1	3	2	7	CANASTA NAVIDEÑA	654,339.72
1	08	01	05	1	3	2	8	CUESTA DE ENERO	463,544.72
0	08	01	05	1	3	4	0	COMPENSACIONES	218,141.52
1	08	01	05	1	3	4	1	COMPENSACIONES	218,141.52
0	08	01	05	1	4	0	0	SEGURIDAD SOCIAL	89,285.04
0	08	01	05	1	4	1	0	APORTACIONES DE SEGURIDAD SOCIAL	89,285.04
1	08	01	05	1	4	1	2	PREVISIÓN SOCIAL MÚLTIPLE	89,285.04
0	08	01	05	1	5	0	0	OTRAS PRESTACIONES SOCIALES Y ECONOMICAS	1,763,885.93
0	08	01	05	1	5	1	0	CUOTAS PARA EL FONDO DE AHORRO Y FONDO DE TRABAJO	133,654.32
1	08	01	05	1	5	1	1	FONDO DE AHORRO	133,654.32
0	08	01	05	1	5	4	0	PRESTACIONES CONTRACTUALES	1,630,231.61
1	08	01	05	1	5	4	3	APOYO PARA ADQUISICIÓN DE LENTES	1,467.56
1	08	01	05	1	5	4	4	APOYO PARA EL PAGO DE AGUA POTABLE	800
1	08	01	05	1	5	4	9	AYUDA DE TRANSPORTE	207,909.84
1	08	01	05	1	5	4	10	AYUDA PARA RENTA	159,313.44
1	08	01	05	1	5	4	13	AYUDA PARA ÚTILES ESCOLARES	11,526.00
1	08	01	05	1	5	4	16	BECA MÉDICA ANUAL	1,560.00
1	08	01	05	1	5	4	17	BECAS	73,800.00
1	08	01	05	1	5	4	19	BONO AL GASTO FAMILIAR	7,520.16
1	08	01	05	1	5	4	26	BONO DE EFICIENCIA	237,608.16
1	08	01	05	1	5	4	28	BONO DE JUGUETE	34,433.21
1	08	01	05	1	5	4	31	BONO DEL BURÓCRATA	160,688.42

1	08	01	05	1	5	4	32	BONO DIA DE LA MADRE	3,720.00
1	08	01	05	1	5	4	35	BONO DIA DEL PADRE	8,370.00
1	08	01	05	1	5	4	39	BONO EXTRAORDINARIO ANUAL	23,010.00
1	08	01	05	1	5	4	44	BONO SINDICAL	57,388.72
1	08	01	05	1	5	4	46	CANASTA BÁSICA	284,487.84
1	08	01	05	1	5	4	48	DÍA 31	294,813.58
1	08	01	05	1	5	4	50	ESTIMULO PROFESIONAL	12,000.00
1	08	01	05	1	5	4	59	FONDO DE RETIRO	49,814.68
0	08	01	05	2	0	0	0	MATERIALES Y SUMINISTROS	364,223.45
0	08	01	05	2	4	0	0	MATERIALES Y ARTICULOS DE CONSTRUCCION Y DE REPARACION	31,642.41
0	08	01	05	2	4	2	0	CEMENTO Y PRODUCTOS DE CONCRETO	57.87
1	08	01	05	2	4	2	1	CEMENTO, PEGA AZULEJOS Y CONCRETOS	57.87
0	08	01	05	2	4	9	0	OTROS MATERIALES Y ARTÍCULOS DE CONSTRUCCIÓN Y REPARACIÓN	31,584.54
1	08	01	05	2	4	9	1	OTROS MATERIALES Y ARTÍCULOS DE CONSTRUCCIÓN Y REPARACIÓN	31,584.54
0	08	01	05	2	5	0	0	PRODUCTOS QUÍMICOS, FARMACEUTICOS Y DE LABORATORIO	8,138.44
0	08	01	05	2	5	2	0	FERTILIZANTES, PESTICIDAS Y OTROS AGROQUÍMICOS	8,138.44
1	08	01	05	2	5	2	1	HERBICIDAS Y PLAGUICIDAS.	8,138.44
0	08	01	05	2	6	0	0	COMBUSTIBLES, LUBRICANTES Y ADITIVOS	257,846.77
0	08	01	05	2	6	1	0	COMBUSTIBLES, LUBRICANTES Y ADITIVOS	257,846.77
1	08	01	05	2	6	1	1	GASOLINA	257,846.77
0	08	01	05	2	9	0	0	HERRAMIENTAS, REFACCIONES Y ACCESORIOS MENORES	66,595.83
0	08	01	05	2	9	1	0	HERRAMIENTAS MENORES	12,428.69
1	08	01	05	2	9	1	1	HERRAMIENTAS DE CARPINTERIA, SILVICULTURA, HORTICULTURA, GANADERÍA Y AGRICULTURA	12,428.69
0	08	01	05	2	9	6	0	REFACCIONES Y ACCESORIOS MENORES DE EQUIPO DE TRANSPORTE	30,000.00
1	08	01	05	2	9	6	1	REFACCIONES Y ACCESORIOS MENORES DE EQUIPO DE TRANSPORTE	30,000.00

FMS.

B6L  
R

G

0	08	01	05	2	9	9	0	REFACCIONES Y ACCESORIOS MENORES OTROS BIENES MUEBLES	24,167.14
1	08	01	05	2	9	9	1	OTRAS REFACCIONES Y ACCESORIOS MENORES	24,167.14
0	08	01	05	3	0	0	0	SERVICIOS GENERALES	554,958.00
0	08	01	05	3	1	0	0	SERVICIOS BÁSICOS	553,508.00
0	08	01	05	3	1	1	0	ENERGÍA ELÉCTRICA	362,000.00
1	08	01	05	3	1	1	1	ENERGIA ELÉCTRICA DE OFICINAS ADMINISTRATIVAS	362,000.00
0	08	01	05	3	1	3	0	AGUA	362,000.00
1	08	01	05	3	1	3	0	CONSUMO DE AGUA POTABLE	191,508.00
0	08	01	05	3	5	0	0	SERVICIOS DE INSTALACION, REPARACION, MANTENIMIENTO Y CONSERVACION	191,508.00
0	08	01	05	3	5	0	0	INSTALACIÓN, REPARACIÓN Y MANTENIMIENTO DE MAQUINARIA, OTROS EQUIPOS Y HERRAMIENTA	1,450.00
1	08	01	05	3	5	7	1	REPARACIÓN Y MANTENIMIENTO DE MAQUINARIA	1,450.00
0	09	00	00					DESARROLLO AGROPECUARIO	1,450.00
0	09	01	00					DESARROLLO AGROPECUARIO	232,851.13
0	09	01	01					DESPACHO DEL DIRECTOR DE DESARROLLO AGROPECUARIO	232,851.13
0	09	01	01	1	0	0	0	SERVICIOS PERSONALES	232,851.13
0	09	01	01	1	0	0	0	REMUNERACIONES AL PERSONAL DE CARACTER PERMANENTE	232,311.13
0	09	01	01	1	1	0	0	REMUNERACIONES AL PERSONAL DE CARACTER PERMANENTE	106,851.60
1	09	01	01	1	1	3	0	SUELDOS BASE AL PERSONAL PERMANENTE	106,851.60
0	09	01	01	1	1	3	1	SUELDO	106,851.60
0	09	01	01	1	3	0	0	REMUNERACIONES ADICIONALES Y ESPECIALES	123,085.05
0	09	01	01	1	3	2	0	PRIMAS DE VACACIONES, DOMINICAL Y GRATIFICACIÓN DE FIN DE AÑO	123,085.05
1	09	01	01	1	3	2	1	PRIMA VACACIONAL	59,775.05
1	09	01	01	1	3	2	5	AGUINALDO	5,400.00
1	09	01	01	1	3	2	6	AYUDA POR SERVICIOS	14,840.50
1	09	01	01	1	3	2	7	CANASTA NAVIDEÑA	3,850.00
1	09	01	01	1	3	2	8	CUESTA DE ENERO	26,004.55
0	09	01	01	1	3	4	0	COMPENSACIONES	9,680.00
1	09	01	01	1	3	4	1	COMPENSACIONES	63,310.00
1	09	01	01	1	3	4	1	COMPENSACIONES	63,310.00

0	09	01	01	01	1	5	0	0	0	OTRAS PRESTACIONES SOCIALES Y ECONOMICAS		
0	09	01	01	01	1	5	4	0	0	PRESTACIONES CONTRACTUALES		2,374.48
1	09	01	01	01	1	5	4	48	48	DIA 31		2,374.48
0	09	01	01	01	2	0	0	0	0	MATERIALES Y SUMINISTROS		2,374.48
0	09	01	01	01	2	2	0	0	0	ALIMENTOS Y UTENSILIOS		540
0	09	01	01	01	2	2	1	0	0	PRODUCTOS ALIMENTICIOS PARA PERSONAS		540
1	09	01	01	01	2	2	1	1	1	PRODUCTOS ALIMENTICIOS DERIVADOS DE PROGRAMAS INSTITUCIONALES		540
0	10	01	01	01						EDUCACIÓN, CULTURA Y DEPORTE		540
0	10	01	01	01						EDUCACIÓN, CULTURA Y DEPORTE		10,436,016.23
0	10	01	01	01						DESPACHO DEL DIRECTOR DE EDUCACION, CULTURA Y DEPORTE		10,436,016.23
0	10	01	01	01						SERVICIOS PERSONALES		5,508,622.95
0	10	01	01	01	1	0	0	0	0	REMUNERACIONES AL PERSONAL DE CARACTER PERMANENTE		4,610,901.41
0	10	01	01	01	1	1	3	0	0	SUELDOS BASE AL PERSONAL PERMANENTE		2,242,872.88
1	10	01	01	01	1	1	3	1	1	SUELDO		2,242,872.88
1	10	01	01	01	1	1	3	2	2	SOBRE SUELDO		1,140,678.00
1	10	01	01	01	1	1	3	3	3	QUINQUENIOS		787,244.88
0	10	01	01	01	1	3	0	0	0	REMUNERACIONES ADICIONALES Y ESPECIALES		314,950.00
1	10	01	01	01	1	3	1	0	0	PRIMAS POR AÑOS DE SERVICIOS EFECTIVOS PRESTADOS		957,195.11
0	10	01	01	01	1	3	2	0	0	PRIMAS DE VACACIONES, DOMINICAL Y GRATIFICACION DE FIN DE AÑO		52,413.27
1	10	01	01	01	1	3	2	1	1	PRIMA VAGACIONAL		865,381.84
1	10	01	01	01	1	3	2	2	2	PRIMA DOMINICAL		70,200.00
1	10	01	01	01	1	3	2	3	3	PRIMA DE RIESGO		33,232.32
1	10	01	01	01	1	3	2	5	5	AGUINALDO		5,052.00
1	10	01	01	01	1	3	2	6	6	AYUDA POR SERVICIOS		158,427.50
1	10	01	01	01	1	3	2	7	7	CANASTA NAVIDEÑA		119,900.00
0	10	01	01	01	1	3	2	8	8	CUESTA DE ENERO		197,423.96
1	10	01	01	01	1	3	4	0	0	COMPENSACIONES		281,146.06
1	10	01	01	01	1	3	4	1	1	COMPENSACIONES		39,400.00
0	10	01	01	01	1	4	0	0	0	SEGURIDAD SOCIAL		39,400.00
0	10	01	01	01	1	4	0	0	0			75,548.89

ELLS

0	10	01	01	1	4	1	0	APORTACIONES DE SEGURIDAD SOCIAL	75,548.88
1	10	01	01	1	4	1	2	PREVISIÓN SOCIAL MÚLTIPLE	75,548.88
0	10	01	01	1	5	0	0	OTRAS PRESTACIONES SOCIALES Y ECONOMICAS	1,335,284.54
0	10	01	01	1	5	1	0	CUOTAS PARA EL FONDO DE AHORRO Y FONDO DE TRABAJO	
0	10	01	01	1	5	1	1	FONDO DE AHORRO	125,384.16
1	10	01	01	1	5	4	0	PRESTACIONES CONTRACTUALES	125,384.16
1	10	01	01	1	5	4	3	APOYO PARA ADQUISICIÓN DE LENTES	1,209,900.38
1	10	01	01	1	5	4	4	APOYO PARA EL PAGO DE AGUA POTABLE	733.78
1	10	01	01	1	5	4	9	AYUDA DE TRANSPORTE	1,200.00
1	10	01	01	1	5	4	10	AYUDA PARA RENTA	177,154.48
1	10	01	01	1	5	4	13	AYUDA PARA ÚTILES ESCOLARES	134,803.68
1	10	01	01	1	5	4	16	BECA MÉDICA ANUAL	7,684.00
1	10	01	01	1	5	4	17	BECAS	1,320.00
1	10	01	01	1	5	4	19	BONO AL GASTO FAMILIAR	57,000.00
1	10	01	01	1	5	4	26	BONO DE EFICIENCIA	15,040.32
1	10	01	01	1	5	4	28	BONO DE JUGUETE	222,905.40
1	10	01	01	1	5	4	31	BONO DEL BURÓCRATA	33,099.53
1	10	01	01	1	5	4	35	BONO DIA DEL PADRE	154,464.46
1	10	01	01	1	5	4	39	BONO EXTRAORDINARIO ANUAL	3,720.00
1	10	01	01	1	5	4	44	BONO SINDICAL	19,470.00
1	10	01	01	1	5	4	46	CANASTA BÁSICA	55,165.85
1	10	01	01	1	5	4	48	DÍA 31	240,720.48
0	10	01	01	2	0	0	50	ESTIMULO PROFESIONAL	61,418.40
0	10	01	01	2	1	0		MATERIALES Y SUMINISTROS	24,000.00
0	10	01	01	2	1	0	0	MATERIALES DE ADMINISTRACION, EMISION DE DOCUMENTOS Y ARTICULOS OFICIALES	304,048.41
1	10	01	01	2	1	5	0	MATERIAL IMPRESO E INFORMACION DIGITAL	1,101.63
0	10	01	01	2	2	0	0	MATERIAL IMPRESO.	1,101.63
0	10	01	01	2	2	0	0	ALIMENTOS Y UTENSILIOS	1,101.63
1	10	01	01	2	2	1	0	PRODUCTOS ALIMENTICIOS PARA PERSONAS	76,375.30
1	10	01	01	2	2	1	0	PROGRAMAS INSTITUCIONALES	76,375.30
									76,375.30

0	10	01	01	01	2	3	0	0	MATERIAS PRIMAS Y MATERIALES DE PRODUCCION Y COMERCIALIZACION	36.56
0	10	01	01	01	2	3	6	0	PRODUCTOS METÁLICOS Y A BASE DE MINERALES NO METÁLICOS ADQUIRIDOS COMO MATERIA PRIMA	36.56
1	10	01	01	01	2	3	6	1	PRODUCTOS METÁLICOS Y A BASE DE MINERALES NO METÁLICOS UTILIZADOS EN PROCESOS PRODUCTIVOS	36.56
0	10	01	01	01	2	4	0	0	MATERIALES Y ARTICULOS DE CONSTRUCCION Y DE REPARACION	54,455.49
0	10	01	01	01	2	4	4	0	MADERA Y PRODUCTOS DE MADERA	15,208.49
1	10	01	01	01	2	4	4	1	MADERA Y SUS DERIVADOS	15,208.49
0	10	01	01	01	2	4	6	0	MATERIAL ELÉCTRICO Y ELECTRÓNICO	1,818.10
1	10	01	01	01	2	4	6	1	MATERIAL ELÉCTRICO Y ELECTRÓNICO PARA OFICINAS ADMINISTRATIVAS	1,818.10
0	10	01	01	01	2	4	9	0	OTROS MATERIALES Y ARTÍCULOS DE CONSTRUCCIÓN Y REPARACIÓN	37,428.90
1	10	01	01	01	2	4	9	1	OTROS MATERIALES Y ARTÍCULOS DE CONSTRUCCIÓN Y REPARACIÓN	37,428.90
0	10	01	01	01	2	5	0	0	PRODUCTOS QUÍMICOS, FARMACEUTICOS Y DE LABORATORIO	2,196.48
0	10	01	01	01	2	5	2	0	FERTILIZANTES, PESTICIDAS Y OTROS AGROQUÍMICOS	2,196.48
1	10	01	01	01	2	5	2	1	HERBICIDAS Y PLAGUICIDAS.	2,196.48
0	10	01	01	01	2	6	0	0	COMBUSTIBLES, LUBRICANTES Y ADITIVOS	97,823.46
0	10	01	01	01	2	6	1	0	COMBUSTIBLES, LUBRICANTES Y ADITIVOS	97,823.46
1	10	01	01	01	2	6	1	1	GASOLINA	97,823.46
0	10	01	01	01	2	9	0	0	HERRAMIENTAS, REFACCIONES Y ACCESORIOS MENORES	72,059.49
0	10	01	01	01	2	9	4	0	REFACCIONES Y ACCESORIOS MENORES DE EQUIPO DE CÓMPUTO Y TECNOLOGIAS DE LA INFORMACIÓN	21,000.00
1	10	01	01	01	2	9	4	1	REFACCIONES Y ACCESORIOS MENORES PARA EQUIPOS DE COMPUTO	21,000.00

*[Handwritten signature]*

*[Handwritten signature]*

*[Handwritten signature]*

*bol*

*[Handwritten signature]*



0	10	01	01	01	2	9	6	0	REFACCIONES Y ACCESORIOS MENORES DE EQUIPO DE TRANSPORTE	40,000.00
1	10	01	01	01	2	9	6	1	REFACCIONES Y ACCESORIOS MENORES DE EQUIPO DE TRANSPORTE	40,000.00
0	10	01	01	01	2	9	9	0	REFACCIONES Y ACCESORIOS MENORES OTROS BIENES MUEBLES	11,059.49
1	10	01	01	01	2	9	9	1	OTRAS REFACCIONES Y ACCESORIOS MENORES	11,059.49
0	10	01	01	01	3	0	0	0	SERVICIOS GENERALES	593,673.13
0	10	01	01	01	3	1	0	0	SERVICIOS BÁSICOS	341,492.00
0	10	01	01	01	3	1	1	0	ENERGÍA ELÉCTRICA	200,000.00
1	10	01	01	01	3	1	1	1	ENERGIA ELÉCTRICA DE OFICINAS ADMINISTRATIVAS	200,000.00
0	10	01	01	01	3	1	3	0	AGUA	141,492.00
1	10	01	01	01	3	1	3	1	CONSUMO DE AGUA POTABLE	141,492.00
0	10	01	01	01	3	2	0	0	SERVICIOS DE ARRENDAMIENTO	25,984.00
0	10	01	01	01	3	2	9	0	OTROS ARRENDAMIENTOS	25,984.00
1	10	01	01	01	3	2	9	1	ARRENDAMIENTO DE MUEBLES PARA EVENTOS INCLUYE MANTELERÍA, LONAS Y CARPAS.	25,984.00
0	10	01	01	01	3	8	0	0	SERVICIOS OFICIALES	186,409.13
0	10	01	01	01	3	8	2	0	GASTOS DE ORDEN SOCIAL Y CULTURAL	186,409.13
1	10	01	01	01	3	8	2	2	GASTOS POR CELEBRACIÓN DE ACTOS DE ORDEN SOCIAL	130,000.00
1	10	01	01	01	3	8	2	3	GASTOS POR CELEBRACIÓN DE ACTOS DE ORDEN CULTURAL	56,409.13
0	10	01	01	01	3	9	0	0	OTROS SERVICIOS GENERALES	39,788.00
0	10	01	01	01	3	9	9	0	OTROS SERVICIOS GENERALES	39,788.00
1	10	01	01	01	3	9	9	1	OTROS SERVICIOS GENERALES	39,788.00
0	10	01	01	02					ACCION CULTURAL	651,107.27
0	10	01	01	02	1	0	0	0	SERVICIOS PERSONALES	651,107.27
0	10	01	01	02	1	1	0	0	REMUNERACIONES AL PERSONAL DE CARACTER PERMANENTE	93,747.60
1	10	01	01	02	1	1	3	0	SUELDOS BASE AL PERSONAL PERMANENTE	93,747.60
0	10	01	01	02	1	3	0	1	SUELDO	93,747.60
0	10	01	01	02	1	3	0	0	REMUNERACIONES ADICIONALES Y ESPECIALES	555,276.39

*Handwritten mark*

*Handwritten signature*

*BGL*

*Handwritten signature*

*Handwritten signature*

*Handwritten signature*

0	10	01	02	1	3	2	0	PRIMAS DE VACACIONES, DOMINICAL Y GRATIFICACIÓN DE FIN DE AÑO	100,126.39
1	10	01	02	1	3	2	1	PRIMA VACACIONAL	5,400.00
1	10	01	02	1	3	2	5	AGUINALDO	13,020.50
1	10	01	02	1	3	2	6	AYUDA POR SERVICIOS	3,850.00
1	10	01	02	1	3	2	7	CANASTA NAVIDEÑA	70,339.22
1	10	01	02	1	3	2	8	CUESTA DE ENERO	7,516.67
0	10	01	02	1	3	4	0	COMPENSACIONES	455,150.00
1	10	01	02	1	3	4	1	COMPENSACIONES	455,150.00
0	10	01	02	1	5	0	0	OTRAS PRESTACIONES SOCIALES Y ECONOMICAS	2,083.28
0	10	01	02	1	5	4	0	PRESTACIONES CONTRACTUALES	2,083.28
1	10	01	02	1	5	4	48	DÍA 31	2,083.28
0	10	01	04					BIBLIOTECAS	2,930,688.21
0	10	01	04	1	0	0	0	SERVICIOS PERSONALES	2,930,688.21
0	10	01	04	1	1	0	0	REMUNERACIONES AL PERSONAL DE CARACTER PERMANENTE	1,360,143.36
0	10	01	04	1	1	3	0	SUELDOS BASE AL PERSONAL PERMANENTE	1,360,143.36
1	10	01	04	1	1	3	1	SUELDO	668,437.20
1	10	01	04	1	1	3	2	SOBRE SUELDO	528,099.12
1	10	01	04	1	1	3	3	QUINQUENIOS	163,607.04
0	10	01	04	1	3	0	0	REMUNERACIONES ADICIONALES Y ESPECIALES	595,438.06
0	10	01	04	1	3	2	0	PRIMAS DE VACACIONES, DOMINICAL Y GRATIFICACIÓN DE FIN DE AÑO	519,313.42
1	10	01	04	1	3	2	1	PRIMA VACACIONAL	48,600.00
1	10	01	04	1	3	2	5	AGUINALDO	93,881.10
1	10	01	04	1	3	2	6	AYUDA POR SERVICIOS	85,450.00
1	10	01	04	1	3	2	7	CANASTA NAVIDEÑA	112,019.29
1	10	01	04	1	3	2	8	CUESTA DE ENERO	179,363.03
0	10	01	04	1	3	4	0	COMPENSACIONES	76,124.64
1	10	01	04	1	3	4	1	COMPENSACIONES	76,124.64
0	10	01	04	1	4	0	0	SEGURIDAD SOCIAL	54,944.64
0	10	01	04	1	4	1	0	APORTACIONES DE SEGURIDAD SOCIAL	54,944.64
1	10	01	04	1	4	1	2	PREVISIÓN SOCIAL MÚLTIPLE	54,944.64
0	10	01	04	1	5	0	0	OTRAS PRESTACIONES SOCIALES Y ECONOMICAS	920,162.15

*[Handwritten signature]*

*[Handwritten signature]*

*[Handwritten signature]*

*[Handwritten signature]*

*[Handwritten signature]*

*[Handwritten signature]*

*[Handwritten mark]*

0	10	01	04	1	5	1	0	CUOTAS PARA EL FONDO DE AHORRO Y FONDO DE TRABAJO	84,109.68
1	10	01	04	1	5	1	1	FONDO DE AHORRO	84,109.68
0	10	01	04	1	5	4	0	PRESTACIONES CONTRACTUALES	836,052.47
1	10	01	04	1	5	4	4	APOYO PARA EL PAGO DE AGUA POTABLE	400
1	10	01	04	1	5	4	9	AYUDA DE TRANSPORTE	125,021.44
1	10	01	04	1	5	4	10	AYUDA PARA RENTA	98,039.04
1	10	01	04	1	5	4	13	AYUDA PARA ÚTILES ESCOLARES	3,842.00
1	10	01	04	1	5	4	16	BECA MÉDICA ANUAL	960
1	10	01	04	1	5	4	17	BECAS	15,600.00
1	10	01	04	1	5	4	19	BONO AL GASTO FAMILIAR	30,080.54
1	10	01	04	1	5	4	26	BONO DE EFICIENCIA	149,529.36
1	10	01	04	1	5	4	28	BONO DE JUGUETE	21,117.85
1	10	01	04	1	5	4	29	BONO DE LA SECRETARIA	786
1	10	01	04	1	5	4	31	BONO DEL BURÓCRATA	98,549.97
1	10	01	04	1	5	4	32	BONO DIA DE LA MADRE	3,720.00
1	10	01	04	1	5	4	35	BONO DIA DEL PADRE	930
1	10	01	04	1	5	4	39	BONO EXTRAORDINARIO ANUAL	14,160.00
1	10	01	04	1	5	4	44	BONO SINDICAL	35,196.41
1	10	01	04	1	5	4	46	CANASTA BÁSICA	175,069.44
1	10	01	04	1	5	4	48	DÍA 31	39,050.32
1	10	01	04	1	5	4	50	ESTIMULO PROFESIONAL	24,000.00
0	10	01	05					COORDINACION MUNICIPAL DEL DEPORTE	1,216,136.28
0	10	01	05	1	0	0	0	SERVICIOS PERSONALES	822,733.28
0	10	01	05	1	1	0	0	REMUNERACIONES AL PERSONAL DE CARACTER PERMANENTE	116,560.80
0	10	01	05	1	1	3	0	SUELDOS BASE AL PERSONAL PERMANENTE	116,560.80
1	10	01	05	1	1	3	1	SUELDO	116,560.80
0	10	01	05	1	3	0	0	REMUNERACIONES ADICIONALES Y ESPECIALES	703,582.24
0	10	01	05	1	3	2	0	PRIMAS DE VACACIONES, DOMINICAL Y GRATIFICACION DE FIN DE AÑO	123,124.32
1	10	01	05	1	3	2	1	PRIMA VACACIONAL	5,400.00
1	10	01	05	1	3	2	5	AGUINALDO	16,189.00
1	10	01	05	1	3	2	6	AYUDA POR SERVICIOS	3,850.00

1	10	01	05	1	3	2	7	CANASTA NAVIDEÑA	91,496.61
1	10	01	05	1	3	2	8	CUESTA DE ENERO	6,188.71
0	10	01	05	1	3	4	0	COMPENSACIONES	580,457.92
1	10	01	05	1	3	4	1	COMPENSACIONES	580,457.92
0	10	01	05	1	5	0	0	OTRAS PRESTACIONES SOCIALES Y ECONOMICAS	2,590.24
0	10	01	05	1	5	4	0	PRESTACIONES CONTRACTUALES	2,590.24
1	10	01	05	1	5	4	48	DÍA 31	2,590.24
0	10	01	05	2	0	0	0	MATERIALES Y SUMINISTROS	43,090.60
0	10	01	05	2	4	0	0	MATERIALES Y ARTICULOS DE CONSTRUCCION Y DE REPARACION	10,003.61
0	10	01	05	2	4	9	0	OTROS MATERIALES Y ARTICULOS DE CONSTRUCCION Y REPARACION	10,003.61
1	10	01	05	2	4	9	1	OTROS MATERIALES Y ARTICULOS DE CONSTRUCCION Y REPARACION	10,003.61
0	10	01	05	2	5	0	0	PRODUCTOS QUIMICOS, FARMACEUTICOS Y DE LABORATORIO	7,872.49
0	10	01	05	2	5	2	0	FERTILIZANTES, PESTICIDAS Y OTROS AGROQUIMICOS	7,872.49
1	10	01	05	2	5	2	1	HERBICIDAS Y PLAGUICIDAS.	7,872.49
0	10	01	05	2	6	0	0	COMBUSTIBLES, LUBRICANTES Y ADITIVOS	2,490.00
0	10	01	05	2	6	1	0	COMBUSTIBLES, LUBRICANTES Y ADITIVOS	2,490.00
1	10	01	05	2	6	1	4	ACEITES Y GRASAS	2,490.00
0	10	01	05	2	7	0	0	VESTUARIO, BLANCOS, PRENDAS DE PROTECCION Y ARTICULOS DEPORTIVOS	6,100.05
0	10	01	05	2	7	3	0	ARTICULOS DEPORTIVOS	6,100.05
1	10	01	05	2	7	3	1	BALONES, REDES, TROFEOS, RAQUETAS Y GUANTES	6,100.05
0	10	01	05	2	9	0	0	HERRAMIENTAS, REFACCIONES Y ACCESORIOS MENORES	16,624.45
0	10	01	05	2	9	9	0	REFACCIONES Y ACCESORIOS MENORES OTROS BIENES MUEBLES	16,624.45
1	10	01	05	2	9	9	1	OTRAS REFACCIONES Y ACCESORIOS MENORES	16,624.45
0	10	01	05	3	0	0	0	SERVICIOS GENERALES	321,509.40
0	10	01	05	3	1	0	0	SERVICIOS BASICOS	312,585.00

BGL

Supra

0	10	01	05	3	1	1	0	ENERGÍA ELÉCTRICA	209,600.00
1	10	01	05	3	1	1	1	ENERGIA ELÉCTRICA DE OFICINAS ADMINISTRATIVAS	209,600.00
0	10	01	05	3	1	3	0	AGUA	102,985.00
1	10	01	05	3	1	3	1	CONSUMO DE AGUA POTABLE	102,985.00
0	10	01	05	3	5	0	0	SERVICIOS DE INSTALACION, REPARACION, MANTENIMIENTO Y CONSERVACION	5,502.40
0	10	01	05	3	5	7	0	INSTALACIÓN, REPARACIÓN Y MANTENIMIENTO DE MAQUINARIA, OTROS EQUIPOS Y HERRAMIENTA	5,502.40
1	10	01	05	3	5	7	1	REPARACIÓN Y MANTENIMIENTO DE MAQUINARIA	5,502.40
0	10	01	05	3	9	0	0	OTROS SERVICIOS GENERALES	3,422.00
0	10	01	05	3	9	9	0	OTROS SERVICIOS GENERALES	3,422.00
1	10	01	05	3	9	9	1	OTROS SERVICIOS GENERALES	3,422.00
0	10	01	05	5	0	0	0	BIENES MUEBLES, INMUEBLES E INTANGIBLES	28,803.00
0	10	01	05	5	6	0	0	MAQUINARIA, OTROS EQUIPOS Y HERRAMIENTAS	28,803.00
1	10	01	05	5	6	9	0	OTROS EQUIPOS	28,803.00
0	10	01	07					COORDINACION DE ATENCION A LA JUVENTUD	129,461.52
0	10	01	07	1	0	0	0	SERVICIOS PERSONALES	129,461.52
0	10	01	07	1	1	0	0	REMUNERACIONES AL PERSONAL DE CARACTER PERMANENTE	87,357.60
0	10	01	07	1	1	3	0	SUELDOS BASE AL PERSONAL PERMANENTE	87,357.60
1	10	01	07	1	1	3	1	SUELDO	87,357.60
0	10	01	07	1	3	0	0	REMUNERACIONES ADICIONALES Y ESPECIALES	40,162.64
0	10	01	07	1	3	2	0	PRIMAS DE VACACIONES, DOMINICAL Y GRATIFICACIÓN DE FIN DE AÑO	36,012.64
1	10	01	07	1	3	2	1	PRIMA VACACIONAL	5,400.00
1	10	01	07	1	3	2	5	AGUINALDO	12,133.00
1	10	01	07	1	3	2	6	AYUDA POR SERVICIOS	3,850.00
1	10	01	07	1	3	2	7	CANASTA NAVIDEÑA	13,987.97
1	10	01	07	1	3	2	8	CUESTA DE ENERO	641.67
0	10	01	07	1	3	4	0	COMPENSACIONES	4,150.00
1	10	01	07	1	3	4	1	COMPENSACIONES	4,150.00
0	10	01	07	1	5	0	0	OTRAS PRESTACIONES SOCIALES Y ECONOMICAS	1,941.28

A.

22

*[Signature]*

BGL

Buenc

A

*[Handwritten marks]*

0	10	01	07	1	5	4	0	PRESTACIONES CONTRACTUALES	1,941.28
1	10	01	07	1	5	4	48	DÍA 31	1,941.28
0	11	00	00					DIRECCION DE SEGURIDAD PUBLICA	13,327,729.65
0	11	01	00					DIRECCION DE SEGURIDAD PUBLICA	13,327,729.65
0	11	01	01					SEGURIDAD PUBLICA	13,167,449.33
0	11	01	01	1	0	0	0	SERVICIOS PERSONALES	10,149,042.90
0	11	01	01	1	1	0	0	REMUNERACIONES AL PERSONAL DE CARACTER PERMANENTE	6,318,779.76
0	11	01	01	1	1	3	0	SUELDOS BASE AL PERSONAL PERMANENTE	6,318,779.76
1	11	01	01	1	1	3	1	SUELDO	5,988,667.22
1	11	01	01	1	1	3	3	QUINQUENIOS	330,112.54
0	11	01	01	1	3	0	0	REMUNERACIONES ADICIONALES Y ESPECIALES	3,108,004.09
0	11	01	01	1	3	2	0	PRIMAS DE VACACIONES, DOMINICAL Y GRATIFICACIÓN DE FIN DE AÑO	2,317,537.85
1	11	01	01	1	3	2	1	PRIMA VACACIONAL	244,800.00
1	11	01	01	1	3	2	5	AGUINALDO	733,475.27
1	11	01	01	1	3	2	6	AYUDA POR SERVICIOS	217,000.00
1	11	01	01	1	3	2	7	CANASTA NAVIDEÑA	628,693.87
1	11	01	01	1	3	2	8	CUESTA DE ENERO	493,568.71
0	11	01	01	1	3	4	0	COMPENSACIONES	790,466.24
1	11	01	01	1	3	4	1	COMPENSACIONES	790,466.24
0	11	01	01	1	5	0	0	OTRAS PRESTACIONES SOCIALES Y ECONOMICAS	317,499.85
1	11	01	01	1	5	4	0	PRESTACIONES CONTRACTUALES	317,499.85
1	11	01	01	1	5	4	46	CANASTA BÁSICA	202,822.08
0	11	01	01	1	7	0	0	DÍA 31	114,677.77
0	11	01	01	1	7	0	0	PAGO DE ESTIMULOS A SERVIDORES PUBLICOS	404,759.20
1	11	01	01	1	7	1	0	ESTÍMULOS	404,759.20
0	11	01	01	2	0	0	0	VIÁTICOS	404,759.20
0	11	01	01	2	0	0	0	MATERIALES Y SUMINISTROS	2,542,022.53
0	11	01	01	2	1	0	0	MATERIALES DE ADMINISTRACIÓN, EMISION DE DOCUMENTOS Y ARTICULOS OFICIALES	22,955.12
0	11	01	01	2	1	5	0	MATERIAL IMPRESO E INFORMACIÓN DIGITAL	22,955.12
1	11	01	01	2	1	5	1	MATERIAL IMPRESO.	22,955.12
0	11	01	01	2	2	0	0	ALIMENTOS Y UTENSILIOS	42,920.78

BOL

Supnc

FALS.

0	11	01	01	2	2	2	1	0	PRODUCTOS ALIMENTICIOS PARA PERSONAS	42,920.78
1	11	01	01	2	2	1	1	1	PRODUCTOS ALIMENTICIOS DERIVADOS DE PROGRAMAS INSTITUCIONALES	42,920.78
0	11	01	01	2	4	0	0	0	MATERIALES Y ARTICULOS DE CONSTRUCCION Y DE REPARACION	29,318.11
0	11	01	01	2	4	6	0	0	MATERIAL ELÉCTRICO Y ELECTRÓNICO	1,012.06
1	11	01	01	2	4	6	1	1	MATERIAL ELÉCTRICO Y ELECTRÓNICO PARA OFICINAS ADMINISTRATIVAS	1,012.06
0	11	01	01	2	4	9	0	0	OTROS MATERIALES Y ARTICULOS DE CONSTRUCCIÓN Y REPARACIÓN	28,306.05
1	11	01	01	2	4	9	1	1	OTROS MATERIALES Y ARTICULOS DE CONSTRUCCIÓN Y REPARACIÓN	28,306.05
0	11	01	01	2	6	0	0	0	COMBUSTIBLES, LUBRICANTES Y ADITIVOS	1,871,459.72
0	11	01	01	2	6	1	0	0	COMBUSTIBLES, LUBRICANTES Y ADITIVOS	1,871,459.72
1	11	01	01	2	6	1	1	1	GASOLINA	1,850,548.38
1	11	01	01	2	6	1	4	4	ACEITES Y GRASAS	20,911.34
0	11	01	01	2	7	0	0	0	VESTUARIO, BLANCOS, PRENDAS DE PROTECCION Y ARTICULOS DEPORTIVOS	87,509.40
0	11	01	01	2	7	1	0	0	VESTUARIO Y UNIFORMES	87,509.40
1	11	01	01	2	7	1	1	1	UNIFORMES	87,509.40
0	11	01	01	2	8	0	0	0	MATERIALES Y SUMINISTROS PARA SEGURIDAD	133,250.00
0	11	01	01	2	8	2	0	0	MATERIALES DE SEGURIDAD PÚBLICA	33,250.00
1	11	01	01	2	8	2	1	1	MUNICIONES, ESPOLETAS, CARGAS, GRANADAS, CARTUCHOS Y BALAS.	33,250.00
0	11	01	01	2	8	3	0	0	PRENDAS DE PROTECCIÓN PARA SEGURIDAD PÚBLICA Y NACIONAL	100,000.00
1	11	01	01	2	8	3	1	1	EQUIPO DE PROTECCIÓN PARA SEGURIDAD PÚBLICA	100,000.00
0	11	01	01	2	9	0	0	0	HERRAMIENTAS, REFACCIONES Y ACCESORIOS MENORES	354,609.40
0	11	01	01	2	9	6	0	0	REFACCIONES Y ACCESORIOS MENORES DE EQUIPO DE TRANSPORTE	331,569.06
1	11	01	01	2	9	6	1	1	REFACCIONES Y ACCESORIOS MENORES DE EQUIPO DE TRANSPORTE	331,569.06

*[Handwritten mark]*

*[Handwritten signature]*

*66L*

*Supp*

*[Handwritten mark]*

*[Handwritten signature]*

0	11	01	01	01	2	9	7	0	REFACCIONES Y ACCESORIOS MENORES DE EQUIPO DE DEFENSA Y SEGURIDAD	655.4
1	11	01	01	01	2	9	7	2	REFACCIONES Y ACCESORIOS MENORES DE EQUIPO DE SEGURIDAD	655.4
0	11	01	01	01	2	9	9	0	REFACCIONES Y ACCESORIOS MENORES OTROS BIENES MUEBLES	22,384.94
1	11	01	01	01	2	9	9	1	OTRAS REFACCIONES Y ACCESORIOS MENORES	22,384.94
0	11	01	01	01	3	0	0	0	SERVICIOS GENERALES	429,799.74
0	11	01	01	01	3	4	0	0	SERVICIOS FINANCIEROS, BANCARIOS Y COMERCIALES	218,064.39
0	11	01	01	01	3	4	5	0	SEGURO DE BIENES PATRIMONIALES	218,064.39
1	11	01	01	01	3	4	5	1	PRIMAS DE SEGUROS CONTRA ROBOS, INCENDIOS Y DEMAS RIESGOS Y CONTINGENCIAS.	218,064.39
0	11	01	01	01	3	5	0	0	SERVICIOS DE INSTALACION, REPARACION, MANTENIMIENTO Y CONSERVACION	134,875.98
0	11	01	01	01	3	5	5	0	REPARACION Y MANTENIMIENTO DE EQUIPO DE TRANSPORTE	134,875.98
1	11	01	01	01	3	5	5	1	MANTENIMIENTO DE EQUIPO DE TRANSPORTE TERRESTRE	134,875.98
0	11	01	01	01	3	9	0	0	OTROS SERVICIOS GENERALES	76,859.37
0	11	01	01	01	3	9	2	0	IMPUESTOS Y DERECHOS	62,681.37
1	11	01	01	01	3	9	2	3	TENENCIA Y CANJE DE PLACAS DE VEHICULOS OFICIALES	62,681.37
0	11	01	01	01	3	9	9	0	OTROS SERVICIOS GENERALES	14,178.00
1	11	01	01	01	3	9	9	1	OTROS SERVICIOS GENERALES	14,178.00
0	11	01	01	01	5	0	0	0	BIENES MUEBLES, INMUEBLES E INTANGIBLES	46,584.16
0	11	01	01	01	5	6	0	0	MAQUINARIA, OTROS EQUIPOS Y HERRAMIENTAS	46,584.16
1	11	01	01	01	5	6	5	0	EQUIPO DE COMUNICACION Y TELECOMUNICACION	46,584.16
0	11	01	01	02	1	0	0	0	COORDINACION DE PREVENION AL DELITO	160,280.32
0	11	01	01	02	1	0	0	0	SERVICIOS PERSONALES	160,280.32
0	11	01	01	02	1	1	0	0	REMUNERACIONES AL PERSONAL DE CARACTER PERMANENTE	95,551.20
0	11	01	01	02	1	1	3	0	SUELDOS BASE AL PERSONAL PERMANENTE	95,551.20

FMS

BCL

Supr



1	11	01	02	1	1	3	1	SUELDO	95,551.20
0	11	01	02	1	3	0	0	REMUNERACIONES ADICIONALES Y ESPECIALES	62,605.76
0	11	01	02	1	3	2	0	PRIMAS DE VACACIONES, DOMINICAL Y GRATIFICACIÓN DE FIN DE AÑO	43,095.76
1	11	01	02	1	3	2	1	PRIMA VACACIONAL	5,400.00
1	11	01	02	1	3	2	5	AGUINALDO	13,271.00
1	11	01	02	1	3	2	6	AYUDA POR SERVICIOS	3,850.00
1	11	01	02	1	3	2	7	CANASTA NAVIDEÑA	17,586.43
1	11	01	02	1	3	2	8	CUESTA DE ENERO	2,988.33
0	11	01	02	1	3	4	0	COMPENSACIONES	19,510.00
1	11	01	02	1	3	4	1	COMPENSACIONES	19,510.00
0	11	01	02	1	5	0	0	OTRAS PRESTACIONES SOCIALES Y ECONOMICAS	2,123.36
0	11	01	02	1	5	4	0	PRESTACIONES CONTRACTUALES	2,123.36
1	11	01	02	1	5	4	48	DÍA 31	2,123.36
0	12	00	00					CONTRALORIA INTERNA	1,118,742.59
0	12	01	00					CONTRALORIA INTERNA	1,118,742.59
0	12	01	01					CONTRALOR INTERNO	756,546.71
0	12	01	01					SERVICIOS PERSONALES	756,546.71
0	12	01	01	1	0	0	0	REMUNERACIONES AL PERSONAL DE CARACTER PERMANENTE	190,537.20
0	12	01	01	1	1	0	0	SUELDOS BASE AL PERSONAL PERMANENTE	190,537.20
1	12	01	01	1	1	3	1	SUELDO	190,537.20
0	12	01	01	1	3	0	0	REMUNERACIONES ADICIONALES Y ESPECIALES	429,775.35
0	12	01	01	1	3	2	0	PRIMAS DE VACACIONES, DOMINICAL Y GRATIFICACIÓN DE FIN DE AÑO	150,249.35
1	12	01	01	1	3	2	1	PRIMA VACACIONAL	5,400.00
1	12	01	01	1	3	2	5	AGUINALDO	26,463.50
1	12	01	01	1	3	2	6	AYUDA POR SERVICIOS	3,850.00
1	12	01	01	1	3	2	7	CANASTA NAVIDEÑA	71,822.85
1	12	01	01	1	3	2	8	CUESTA DE ENERO	42,713.00
0	12	01	01	1	3	4	0	COMPENSACIONES	279,526.00
1	12	01	01	1	3	4	1	COMPENSACIONES	279,526.00
0	12	01	01	1	5	0	0	OTRAS PRESTACIONES SOCIALES Y ECONOMICAS	136,234.16
0	12	01	01	1	5	4	0	PRESTACIONES CONTRACTUALES	136,234.16

*[Handwritten signature]*

*BGL*

*Suprc*

*A*

*N*

*[Handwritten mark]*

*FWS*

1	12	01	01	1	5	4	46	CANASTA BÁSICA	132,000.00
1	12	01	01	1	5	4	48	DÍA 31	4,234.16
0	12	01	02					DEPARTAMENTO DE INVESTIGACION INTERNA	195,247.94
0	12	01	02	1	0	0	0	SERVICIOS PERSONALES	195,247.94
0	12	01	02	1	1	0	0	REMUNERACIONES AL PERSONAL DE CARACTER PERMANENTE	116,560.80
0	12	01	02	1	1	3	0	SUELDOS BASE AL PERSONAL PERMANENTE	116,560.80
0	12	01	02	1	3	0	0	SUELDO	116,560.80
0	12	01	02	1	3	0	0	REMUNERACIONES ADICIONALES Y ESPECIALES	76,096.90
0	12	01	02	1	3	2	0	PRIMAS DE VACACIONES, DOMINICAL Y GRATIFICACIÓN DE FIN DE AÑO	50,946.90
1	12	01	02	1	3	2	1	PRIMA VACACIONAL	5,400.00
1	12	01	02	1	3	2	5	AGUINALDO	16,189.00
1	12	01	02	1	3	2	6	AYUDA POR SERVICIOS	3,850.00
1	12	01	02	1	3	2	7	CANASTA NAVIDEÑA	21,657.90
0	12	01	02	1	3	2	8	CUESTA DE ENERO	3,850.00
1	12	01	02	1	3	4	0	COMPENSACIONES	25,150.00
0	12	01	02	1	5	0	0	OTRAS PRESTACIONES SOCIALES Y ECONOMICAS	2,590.24
0	12	01	02	1	5	4	0	PRESTACIONES CONTRACTUALES	2,590.24
0	12	01	03				48	DÍA 31	2,590.24
0	12	01	03	1	0	0	0	DEPARTAMENTO DE SUBSTANCIACION INTERNA	166,947.94
0	12	01	03	1	0	0	0	SERVICIOS PERSONALES	166,947.94
0	12	01	03	1	1	0	0	REMUNERACIONES AL PERSONAL DE CARACTER PERMANENTE	116,560.80
0	12	01	03	1	1	3	0	SUELDOS BASE AL PERSONAL PERMANENTE	116,560.80
1	12	01	03	1	1	3	1	SUELDO	116,560.80
0	12	01	03	1	3	0	0	REMUNERACIONES ADICIONALES Y ESPECIALES	47,796.90
0	12	01	03	1	3	2	0	PRIMAS DE VACACIONES, DOMINICAL Y GRATIFICACIÓN DE FIN DE AÑO	44,346.90
1	12	01	03	1	3	2	1	PRIMA VACACIONAL	5,400.00
1	12	01	03	1	3	2	5	AGUINALDO	16,189.00
1	12	01	03	1	3	2	6	AYUDA POR SERVICIOS	3,850.00
1	12	01	03	1	3	2	7	CANASTA NAVIDEÑA	18,357.90

*[Handwritten mark]*

*[Handwritten signature]*

*BGL*

*[Handwritten signature]*

*2*

*[Handwritten mark]*

83

*[Handwritten signature]*

*FUS*

1	12	01	03	1	3	2	8	CUESTA DE ENERO	550
0	12	01	03	1	3	4	0	COMPENSACIONES	3,450.00
1	12	01	03	1	3	4	1	COMPENSACIONES	3,450.00
0	12	01	03	1	5	0	0	OTRAS PRESTACIONES SOCIALES Y ECONOMICAS	2,590.24
0	12	01	03	1	5	4	0	PRESTACIONES CONTRACTUALES	2,590.24
1	12	01	03	1	5	4	48	DÍA 31	2,590.24
0	13	00	00					DIRECCION DE PROTECCION CIVIL	2,431,265.74
0	13	01	00					DIRECCION DE PROTECCION CIVIL	2,431,265.74
0	13	01	01					PROTECCION CIVIL	2,431,265.74
0	13	01	01	1	0	0	0	SERVICIOS PERSONALES	1,586,969.82
0	13	01	01	1	0	0	0	REMUNERACIONES AL PERSONAL DE CARACTER PERMANENTE	807,344.88
0	13	01	01	1	1	0	0	SUELDOS BASE AL PERSONAL PERMANENTE	807,344.88
1	13	01	01	1	1	3	1	SUELDO	685,065.60
1	13	01	01	1	1	3	2	SOBRE SUELDO	85,569.12
1	13	01	01	1	1	3	3	QUINQUENIOS	36,710.16
0	13	01	01	1	3	0	0	REMUNERACIONES ADICIONALES Y ESPECIALES	517,896.10
0	13	01	01	1	3	2	0	PRIMAS DE VACACIONES, DOMINICAL Y GRATIFICACIÓN DE FIN DE AÑO	359,842.66
1	13	01	01	1	3	2	1	PRIMA VACACIONAL	48,600.00
1	13	01	01	1	3	2	5	AGUINALDO	94,635.02
1	13	01	01	1	3	2	6	AYUDA POR SERVICIOS	30,200.00
1	13	01	01	1	3	2	7	CANASTA NAVIDEÑA	90,439.63
1	13	01	01	1	3	2	8	CUESTA DE ENERO	95,968.01
0	13	01	01	1	3	4	0	COMPENSACIONES	158,053.44
1	13	01	01	1	3	4	1	COMPENSACIONES	158,053.44
0	13	01	01	1	4	0	0	SEGURIDAD SOCIAL	6,868.08
0	13	01	01	1	4	1	0	APORTACIONES DE SEGURIDAD SOCIAL	6,868.08
1	13	01	01	1	4	1	2	PREVISIÓN SOCIAL MÚLTIPLE	6,868.08
0	13	01	01	1	5	0	0	OTRAS PRESTACIONES SOCIALES Y ECONOMICAS	181,689.56
0	13	01	01	1	5	1	0	CUOTAS PARA EL FONDO DE AHORRO Y FONDO DE TRABAJO	13,628.64
1	13	01	01	1	5	1	1	FONDO DE AHORRO	13,628.64
0	13	01	01	1	5	4	0	PRESTACIONES CONTRACTUALES	168,060.92

BCL

Supra

34

FMS

1	13	01	01	01	1	5	4	9	AYUDA DE TRANSPORTE	14,377.68
1	13	01	01	01	1	5	4	10	AYUDA PARA RENTA	12,254.88
1	13	01	01	01	1	5	4	13	AYUDA PARA ÚTILES ESCOLARES	1,921.00
1	13	01	01	01	1	5	4	16	BECA MÉDICA ANUAL	120
1	13	01	01	01	1	5	4	17	BECAS	5,400.00
1	13	01	01	01	1	5	4	19	BONO AL GASTO FAMILIAR	3,760.08
1	13	01	01	01	1	5	4	26	BONO DE EFICIENCIA	24,228.60
1	13	01	01	01	1	5	4	28	BONO DE JUGUETE	3,640.41
1	13	01	01	01	1	5	4	31	BONO DEL BURÓCRATA	16,988.57
1	13	01	01	01	1	5	4	32	BONO DIA DE LA MADRE	1,860.00
1	13	01	01	01	1	5	4	39	BONO EXTRAORDINARIO ANUAL	1,770.00
1	13	01	01	01	1	5	4	44	BONO SINDICAL	6,067.35
1	13	01	01	01	1	5	4	46	CANASTA BÁSICA	58,164.00
1	13	01	01	01	1	5	4	48	DÍA 31	17,508.35
0	13	01	01	01	1	7	0	0	PAGO DE ESTIMULOS A SERVIDORES PUBLICOS	73,171.20
0	13	01	01	01	1	7	1	0	ESTÍMULOS	73,171.20
1	13	01	01	01	1	7	1	1	VIÁTICOS	73,171.20
0	13	01	01	01	2	0	0	0	MATERIALES Y SUMINISTROS	708,974.72
0	13	01	01	01	2	2	0	0	ALIMENTOS Y UTENSILIOS	9,025.32
0	13	01	01	01	2	2	1	0	PRODUCTOS ALIMENTICIOS PARA PERSONAS	8,975.44
1	13	01	01	01	2	2	1	1	PRODUCTOS ALIMENTICIOS DERIVADOS DE PROGRAMAS INSTITUCIONALES	8,975.44
0	13	01	01	01	2	2	3	0	UTENSILIOS PARA EL SERVICIO DE ALIMENTACIÓN	49.88
1	13	01	01	01	2	2	3	1	UTENSILIOS PARA EL SERVICIO DE ALIMENTACIÓN	49.88
0	13	01	01	01	2	4	0	0	MATERIALES Y ARTICULOS DE CONSTRUCCION Y DE REPARACION	7,084.44
0	13	01	01	01	2	4	9	0	OTROS MATERIALES Y ARTÍCULOS DE CONSTRUCCION Y REPARACIÓN	7,084.44
1	13	01	01	01	2	4	9	1	OTROS MATERIALES Y ARTÍCULOS DE CONSTRUCCIÓN Y REPARACIÓN	7,084.44
0	13	01	01	01	2	5	0	0	PRODUCTOS QUÍMICOS, FARMACEUTICOS Y DE LABORATORIO	159,272.07
0	13	01	01	01	2	5	4	0	MATERIALES, ACCESORIOS Y SUMINISTROS MÉDICOS	159,272.07

BGL

Supra

✓

2

9

85

FULLS

1	13	01	01	2	5	4	1	MATERIALES, ACCESORIOS Y SUMINISTROS	
0	13	01	01	2	6	0	0	MÉDICOS	159,272.07
0	13	01	01	2	6	0	0	COMBUSTIBLES, LUBRICANTES Y ADITIVOS	296,291.94
0	13	01	01	2	6	1	0	COMBUSTIBLES, LUBRICANTES Y ADITIVOS	296,291.94
1	13	01	01	2	6	1	1	GASOLINA	220,000.00
1	13	01	01	2	6	1	2	DIESEL	55,000.00
1	13	01	01	2	6	1	4	ACEITES Y GRASAS	21,291.94
0	13	01	01	2	7	0	0	VESTUARIO, BLANCOS, PRENDAS DE PROTECCION Y ARTICULOS DEPORTIVOS	34,130.32
0	13	01	01	2	7	1	0	VESTUARIO Y UNIFORMES	34,130.32
1	13	01	01	2	7	1	1	UNIFORMES	34,130.32
0	13	01	01	2	9	0	0	HERRAMIENTAS, REFACCIONES Y ACCESORIOS MENORES	203,170.63
0	13	01	01	2	9	1	0	HERRAMIENTAS MENORES	4,043.74
1	13	01	01	2	9	1	1	HERRAMIENTAS DE CARPINTERIA, SILVICULTURA, HORTICULTURA, GANADERIA Y AGRICULTURA	4,043.74
0	13	01	01	2	9	6	0	REFACCIONES Y ACCESORIOS MENORES DE EQUIPO DE TRANSPORTE	189,185.31
1	13	01	01	2	9	6	1	REFACCIONES Y ACCESORIOS MENORES DE EQUIPO DE TRANSPORTE	189,185.31
0	13	01	01	2	9	9	0	REFACCIONES Y ACCESORIOS MENORES OTROS BIENES MUEBLES	9,941.58
1	13	01	01	2	9	9	1	OTRAS REFACCIONES Y ACCESORIOS MENORES	9,941.58
0	13	01	01	3	0	0	0	SERVICIOS GENERALES	105,321.20
0	13	01	01	3	5	0	0	SERVICIOS DE INSTALACION, REPARACION, MANTENIMIENTO Y CONSERVACION	102,641.60
0	13	01	01	3	5	5	0	REPARACIÓN Y MANTENIMIENTO DE EQUIPO DE TRANSPORTE	102,641.60
1	13	01	01	3	5	5	1	MANTENIMIENTO DE EQUIPO DE TRANSPORTE TERRESTRE	102,641.60
0	13	01	01	3	9	0	0	OTROS SERVICIOS GENERALES	2,679.60
0	13	01	01	3	9	9	0	OTROS SERVICIOS GENERALES	2,679.60
1	13	01	01	3	9	9	1	OTROS SERVICIOS GENERALES	2,679.60
0	13	01	01	5	0	0	0	BIENES MUEBLES, INMUEBLES E INTANGIBLES	30,000.00

*[Handwritten signature]*

*[Handwritten signature]*

*BGL*

*[Handwritten signature]*

*[Handwritten mark]*

*[Handwritten mark]*

*[Handwritten signature]*

*FIVE*

0	13	01	01	5	6	0	0	0	0	MAQUINARIA, OTROS EQUIPOS Y HERRAMIENTAS	30,000.00
1	13	01	01	5	6	5	0	0	0	EQUIPO DE COMUNICACIÓN Y TELECOMUNICACIÓN	15,000.00
1	13	01	01	5	6	9	0	0	0	OTROS EQUIPOS	15,000.00
0	14	00	00							JUBILADOS Y PENSIONADOS	13,767,990.91
0	14	01	00							JUBILADOS Y PENSIONADOS	13,767,990.91
0	14	01	01							JUBILADOS Y PENSIONADOS	13,767,990.91
0	14	01	01	4	0	0	0	0	0	TRANSFERENCIAS, ASIGNACIONES, SUBSIDIOS Y OTRAS AYUDAS	13,767,990.91
0	14	01	01	4	5	0	0	0	0	PENSIONES Y JUBILACIONES	13,767,990.91
1	14	01	01	4	5	1	0	0	0	PENSIONES	2,680,367.44
0	14	01	01	4	5	2	0	0	0	JUBILACIONES	11,087,623.47
1	14	01	01	4	5	2	1	1	2	JUBILACIONES	7,531,801.29
1	14	01	01	4	5	2	2	2	2	APORTACION PATRONAL IPECOL	3,555,822.18
0	15	00	00							ORGANISMOS PUBLICOS DECENTRALIZADOS	3,946,000.00
0	15	01	00							ORGANISMOS PUBLICOS DESCENTRALIZADOS	3,946,000.00
0	15	01	01							DIF MUNICIPAL	3,202,000.00
0	15	01	01	4	0	0	0	0	0	TRANSFERENCIAS, ASIGNACIONES, SUBSIDIOS Y OTRAS AYUDAS	3,202,000.00
0	15	01	01	4	2	0	0	0	0	TRANSFERENCIAS AL RESTO DEL SECTOR PUBLICO	3,202,000.00
1	15	01	01	4	2	1	0	0	0	TRANSFERENCIAS OTORGADAS A ENTIDADES PARAESTATALES NO EMPRESARIALES Y NO FINANCIERAS	3,202,000.00
0	15	01	03							COMISION DE AGUA POTABLE Y ALCANTARILLADO DE COMALA	384,000.00
0	15	01	03	4	0	0	0	0	0	TRANSFERENCIAS, ASIGNACIONES, SUBSIDIOS Y OTRAS AYUDAS	384,000.00
0	15	01	03	4	2	0	0	0	0	TRANSFERENCIAS AL RESTO DEL SECTOR PUBLICO	384,000.00
1	15	01	03	4	2	1	0	0	0	TRANSFERENCIAS OTORGADAS A ENTIDADES PARAESTATALES NO EMPRESARIALES Y NO FINANCIERAS	384,000.00
0	15	01	04							INSTITUTO DE LA MUJER	360,000.00
0	15	01	04							TRANSFERENCIAS, ASIGNACIONES, SUBSIDIOS Y OTRAS AYUDAS	360,000.00

*[Handwritten signature]*

*[Handwritten signature]*

*BGL*

*Boyer*

*[Handwritten signature]*

*[Handwritten mark]*

*2*

*[Handwritten mark]*

87

*[Handwritten signature]*

*MMS*

0	15	01	04	4	4	3	0	0	0	SUBSIDIOS Y SUBVENCIONES	360,000.00
1	15	01	04	4	4	3	9	0	0	OTROS SUBSIDIOS	360,000.00
0	17	00	00							DEUDA PUBLICA	2,743,180.41
0	17	01	00							DEUDA PUBLICA	2,743,180.41
0	17	01	01							DEUDA PUBLICA	2,743,180.41
0	17	01	01	9	0	0	0	0	0	DEUDA PUBLICA	2,743,180.41
0	17	01	01	9	1	1	0	0	0	AMORTIZACION DE LA DEUDA PUBLICA	963,180.41
0	17	01	01	9	1	1	1	0	0	AMORTIZACION DE LA DEUDA INTERNA CON INSTITUCIONES DE CRÉDITO	963,180.41
1	17	01	01	9	1	1	1	1	1	CREDITO BANOBRAS 7176	963,180.41
1	17	01	01	9	1	1	1	1	1	CREDITO BANOBRAS 7206	765,401.64
0	17	01	01	9	2	0	0	0	0	INTERESES DE LA DEUDA PUBLICA	197,778.77
1	17	01	01	9	2	1	0	0	0	INTERESES DE LA DEUDA INTERNA CON INSTITUCIONES DE CRÉDITO	480,000.00
0	17	01	01	9	9	0	0	0	0	ADEUDOS DE EJERCICIOS FISCALES ANTERIORES (ADEFAS)	480,000.00
0	17	01	01	9	9	1	1	0	0	ADEFAS	1,300,000.00
1	17	01	01	9	9	9	1	1	0	ADEFAS	1,300,000.00
1	17	01	01	9	9	9	1	1	1	ADEFAS	300,000.00
0	18	00	00						2	ADEUDOS LABORALES	1,000,000.00
0	18	02	00							TRANSFERENCIAS, SUBSIDIOS Y AYUDAS	568,800.00
0	18	02	02							TRANSFERENCIAS, SUBSIDIOS Y AYUDAS	568,800.00
0	18	02	02							COMUNIDAD FRATERNAL POR UNA VIDA MEJOR I.A.P.	24,000.00
0	18	02	02	4	0	0	0	0	0	TRANSFERENCIAS, ASIGNACIONES, SUBSIDIOS Y OTRAS AYUDAS	24,000.00
0	18	02	02	4	4	4	0	0	0	AYUDAS SOCIALES	24,000.00
1	18	02	02	4	4	5	0	0	0	AYUDAS SOCIALES A INSTITUCIONES SIN FINES DE LUCRO	24,000.00
0	18	02	03							APOYOS PARA MEJORAR LA VIDA DE SU GENTE	204,000.00
0	18	02	03	4	0	0	0	0	0	TRANSFERENCIAS, ASIGNACIONES, SUBSIDIOS Y OTRAS AYUDAS	204,000.00
0	18	02	03	4	4	0	0	0	0	AYUDAS SOCIALES	204,000.00
1	18	02	03	4	4	5	0	0	0	AYUDAS SOCIALES A INSTITUCIONES SIN FINES DE LUCRO	204,000.00

*Handwritten signature and initials at the top right of the page.*

*Handwritten initials 'BCL' in the upper middle section.*

*Handwritten signature 'Zayas' in the upper left section.*

*Handwritten signature 'R' at the top left corner.*

*Handwritten number '2' on the left margin.*

*Handwritten number '4' on the left margin.*

*Handwritten signature and initials '88' on the left margin.*

*Handwritten initials 'FMS' at the bottom left.*

0	18	02	05							SECRETARIA DE SALUD	42,000.00
0	18	02	05	4	0	0	0	0	0	TRANSFERENCIAS, ASIGNACIONES, SUBSIDIOS Y OTRAS AYUDAS	42,000.00
0	18	02	05	4	4	0	0	0	0	AYUDAS SOCIALES	42,000.00
1	18	02	05	4	4	5	0	0	0	AYUDAS SOCIALES A INSTITUCIONES SIN FINES DE LUCRO	42,000.00
0	18	02	26							CASA HOGAR PARA MAMAS SOLTERAS RITA RUIZ VELAZCO IAP	12,000.00
0	18	02	26	4	0	0	0	0	0	TRANSFERENCIAS, ASIGNACIONES, SUBSIDIOS Y OTRAS AYUDAS	12,000.00
0	18	02	26	4	4	0	0	0	0	AYUDAS SOCIALES	12,000.00
1	18	02	26	4	4	5	0	0	0	AYUDAS SOCIALES A INSTITUCIONES SIN FINES DE LUCRO	12,000.00
0	18	02	27							APOYOS SOCIALES	100,800.00
0	18	02	27	4	0	0	0	0	0	TRANSFERENCIAS, ASIGNACIONES, SUBSIDIOS Y OTRAS AYUDAS	100,800.00
0	18	02	27	4	4	0	0	0	0	AYUDAS SOCIALES	100,800.00
1	18	02	27	4	4	1	0	0	0	AYUDAS SOCIALES A PERSONAS	100,800.00
0	18	02	30							AYUDAS DIVERSAS	186,000.00
0	18	02	30	4	0	0	0	0	0	TRANSFERENCIAS, ASIGNACIONES, SUBSIDIOS Y OTRAS AYUDAS	186,000.00
0	18	02	30	4	4	0	0	0	0	AYUDAS SOCIALES	186,000.00
1	18	02	30	4	4	1	0	0	0	AYUDAS SOCIALES A PERSONAS	186,000.00
0	19	00	00							FERIAS, FESTEIOS Y FESTIVALES	500,000.00
0	19	01	00							FERIAS, FIESTAS Y EVENTOS EN CABECERA	500,000.00
0	19	01	01							FIESTAS PATRIAS	30,000.00
0	19	01	01	3	0	0	0	0	0	SERVICIOS GENERALES	30,000.00
0	19	01	01	3	8	0	0	0	0	SERVICIOS OFICIALES	30,000.00
0	19	01	01	3	8	2	0	0	0	GASTOS DE ORDEN SOCIAL Y CULTURAL	30,000.00
1	19	01	01	3	8	2	2	2	2	GASTOS POR CELEBRACIÓN DE ACTOS DE ORDEN SOCIAL	30,000.00
0	19	01	02							FERIA DEL MEZCAL Y SU CULTURA	30,000.00
0	19	01	02	3	0	0	0	0	0	SERVICIOS GENERALES	30,000.00
0	19	01	02	3	8	0	0	0	0	SERVICIOS OFICIALES	30,000.00

A

*[Handwritten signature]*

06L

*[Handwritten signature]*

*[Handwritten signature]*

2

4

*[Handwritten signature]*

145



0	19	01	02	3	8	2	0	GASTOS DE ORDEN SOCIAL Y CULTURAL	30,000.00
1	19	01	02	3	8	2	2	GASTOS POR CELEBRACIÓN DE ACTOS DE ORDEN SOCIAL	30,000.00
0	19	01	03					FESTIVAL DE DIA DE MUERTOS	30,000.00
0	19	01	03	3	0	0	0	SERVICIOS GENERALES	30,000.00
0	19	01	03	3	8	0	0	SERVICIOS OFICIALES	30,000.00
0	19	01	03	3	8	2	0	GASTOS DE ORDEN SOCIAL Y CULTURAL	30,000.00
1	19	01	03	3	8	2	2	GASTOS POR CELEBRACIÓN DE ACTOS DE ORDEN SOCIAL	30,000.00
0	19	01	04					FIESTAS CHARROTAURINAS	100,000.00
0	19	01	04	2	0	0	0	MATERIALES Y SUMINISTROS	40,000.00
0	19	01	04	2	2	0	0	ALIMENTOS Y UTENSILIOS	40,000.00
0	19	01	04	2	2	1	0	PRODUCTOS ALIMENTICIOS PARA PERSONAS	40,000.00
1	19	01	04	2	2	1	1	PRODUCTOS ALIMENTICIOS DERIVADOS DE PROGRAMAS INSTITUCIONALES	40,000.00
0	19	01	04	3	0	0	0	SERVICIOS GENERALES	60,000.00
0	19	01	04	3	2	0	0	SERVICIOS DE ARRENDAMIENTO	20,000.00
0	19	01	04	3	2	5	0	ARRENDAMIENTO DE EQUIPO DE TRANSPORTE	20,000.00
1	19	01	04	3	2	5	1	ARRENDAMIENTO DE EQUIPO DE TRANSPORTE TERRESTRE	20,000.00
0	19	01	04	3	3	0	0	SERVICIOS PROFESIONALES, CIENTIFICOS, TECNICOS Y OTROS SERVICIOS	20,000.00
0	19	01	04	3	3	6	0	SERVICIOS DE APOYO ADMINISTRATIVO, TRADUCCIÓN, FOTOCOPIADO E IMPRESIÓN	20,000.00
1	19	01	04	3	3	6	3	SERVICIOS DE IMPRESIÓN	20,000.00
0	19	01	04	3	8	0	0	SERVICIOS OFICIALES	20,000.00
0	19	01	04	3	8	2	0	GASTOS DE ORDEN SOCIAL Y CULTURAL	20,000.00
1	19	01	04	3	8	2	2	GASTOS POR CELEBRACIÓN DE ACTOS DE ORDEN SOCIAL	20,000.00
0	19	01	05					FERIA DEL PONCHE, PAN Y CAFE	220,000.00
0	19	01	05	2	0	0	0	MATERIALES Y SUMINISTROS	30,000.00
0	19	01	05	2	2	0	0	ALIMENTOS Y UTENSILIOS	30,000.00
0	19	01	05	2	2	1	0	PRODUCTOS ALIMENTICIOS PARA PERSONAS	30,000.00

*Handwritten signatures and initials: "BCL", "F", "Supra", "90", "FWS".*

1	19	01	05	2	2	1	1	PRODUCTOS ALIMENTICIOS DERIVADOS DE PROGRAMAS INSTITUCIONALES	30,000.00
0	19	01	05	3	0	0	0	SERVICIOS GENERALES	190,000.00
0	19	01	05	3	3	0	0	SERVICIOS PROFESIONALES, CIENTIFICOS, TECNICOS Y OTROS SERVICIOS	10,000.00
0	19	01	05	3	3	6	0	SERVICIOS DE APOYO ADMINISTRATIVO, TRADUCCIÓN, FOTOCOPIADO E IMPRESIÓN	10,000.00
1	19	01	05	3	3	6	3	SERVICIOS DE IMPRESIÓN	10,000.00
0	19	01	05	3	6	0	0	SERVICIOS DE COMUNICACION SOCIAL Y PUBLICIDAD	10,000.00
0	19	01	05	3	6	2	0	DIFUSIÓN POR RADIO, TELEVISIÓN Y OTROS MEDIOS DE MENSAJES COMERCIALES PARA PROMOVER LA VENTA DE BIENES O SERVICIOS	10,000.00
1	19	01	05	3	6	2	3	PUBLICIDAD Y DIFUSIÓN MASIVA POR PRENSA PARA COMERCIALIZAR SUS PRODUCTOS	10,000.00
0	19	01	05	3	8	0	0	SERVICIOS OFICIALES	170,000.00
0	19	01	05	3	8	2	0	GASTOS DE ORDEN SOCIAL Y CULTURAL	170,000.00
1	19	01	05	3	8	2	2	GASTOS POR CELEBRACIÓN DE ACTOS DE ORDEN SOCIAL	170,000.00
0	19	01	06	3	0	0	0	FESTIVAL NAVIDEÑO	20,000.00
0	19	01	06	3	0	0	0	SERVICIOS GENERALES	20,000.00
0	19	01	06	3	8	0	0	SERVICIOS OFICIALES	20,000.00
0	19	01	06	3	8	2	0	GASTOS DE ORDEN SOCIAL Y CULTURAL	20,000.00
1	19	01	06	3	8	2	2	GASTOS POR CELEBRACIÓN DE ACTOS DE ORDEN SOCIAL	20,000.00
0	19	01	07	3	0	0	0	FESTIVAL DE LA MUSICA	30,000.00
0	19	01	07	3	0	0	0	SERVICIOS GENERALES	30,000.00
0	19	01	07	3	8	0	0	SERVICIOS OFICIALES	30,000.00
0	19	01	07	3	8	2	0	GASTOS DE ORDEN SOCIAL Y CULTURAL	30,000.00
1	19	01	07	3	8	2	2	GASTOS POR CELEBRACIÓN DE ACTOS DE ORDEN SOCIAL	30,000.00
0	19	01	08	3	0	0	0	FESTIVAL DE LAS ARTESANIAS	20,000.00
0	19	01	08	3	0	0	0	SERVICIOS GENERALES	20,000.00
0	19	01	08	3	8	0	0	SERVICIOS OFICIALES	20,000.00

Handwritten signatures and initials: *Supra*, *661*, *EX*, *2*, *91*, *FMS*

0	19	01	08	3	8	2	0	GASTOS DE ORDEN SOCIAL Y CULTURAL	20,000.00
1	19	01	08	3	8	2	2	GASTOS POR CELEBRACIÓN DE ACTOS DE ORDEN SOCIAL	
0	19	01	09					FESTIVAL DE LA CERVEZA	20,000.00
0	19	01	09	3	0	0	0	SERVICIOS GENERALES	20,000.00
0	19	01	09	3	8	0	0	SERVICIOS OFICIALES	20,000.00
0	19	01	09	3	8	2	0	GASTOS DE ORDEN SOCIAL Y CULTURAL	20,000.00
1	19	01	09	3	8	2	2	GASTOS POR CELEBRACIÓN DE ACTOS DE ORDEN SOCIAL	20,000.00
<b>TOTAL</b>									<b>\$ 143,686,710.80</b>

BGL

*[Handwritten signature]*

*[Handwritten signature]*

*[Handwritten mark]*

*[Handwritten mark]*

## 8.- FONDO DE INFRAESTRUCTURA SOCIAL MUNICIPAL

MUNICIPIO DE COMALA, COL.									
Sistema Integral de Contabilidad Gubernamental									
ESTADO ANALITICO DEL EJERCICIO DEL PRESUPUESTO DE EGRESOS									
DEL 1 DE ENERO AL 31 DE DICIEMBRE DE 2022									
Análisis: Fuente de Financiamiento -- Objeto del Gasto									
N	FF	OF	RF	Cap	Con	PGen	PEsp	Descripción	Apr-Anual
0	02	00	00					ETIQUETADO	24,369,802.52
0	02	05	00					RECURSOS FEDERALES	24,369,802.52
0	02	05	01					FONDO DE INFRAESTRUCTURA SOCIAL MUNICIPAL	24,369,802.52
0	02	05	01	6	0	0	0	INVERSION PUBLICA	24,369,802.52
0	02	05	01	6	1	0	0	OBRA PUBLICA EN BIENES DE DOMINIO PUBLICO	24,369,802.52
0	02	05	01	6	1	4	0	DIVISIÓN DE TERRENOS Y CONSTRUCCIÓN DE OBRAS DE URBANIZACIÓN	24,369,802.52
1	02	05	01	6	1	4	7	CONSTRUCCIÓN DE OTRAS OBRAS DE URBANIZACIÓN	24,369,802.52
<b>TOTAL</b>									<b>\$24,369,802.52</b>

## 9.- FONDO DE FORTALECIMIENTO MUNICIPAL

MUNICIPIO DE COMALA, COL.									
Sistema Integral de Contabilidad Gubernamental									
ESTADO ANALITICO DEL EJERCICIO DEL PRESUPUESTO DE EGRESOS									
DEL 1 DE ENERO AL 31 DE DICIEMBRE DE 2022									
Análisis: Fuente de Financiamiento -- Objeto del Gasto									
N	FF	OF	RF	Cap	Con	PGen	PEsp	Descripción	Apr-Anual
0	02	00	00					ETIQUETADO	16,303,280.33
0	02	05	00					RECURSOS FEDERALES	16,303,280.33
0	02	05	02					FONDO DE FORTALECIMIENTOT SOCIAL MUNICIPAL	16,303,280.33
0	02	05	02	1	0	0	0	SERVICIOS PERSONALES	10,944,026.24
0	02	05	02	1	1	0	0	REMUNERACIONES AL PERSONAL DE CARACTER PERMANENTE	6,683,186.16

0	02	05	02	1	1	3	0	SUELDOS BASE AL PERSONAL PERMANENTE	6,683,186.16
1	02	05	02	1	1	3	1	SUELDO	6,353,073.62
1	02	05	02	1	1	3	3	QUINQUENIOS	330,112.54
0	02	05	02	1	3	0	0	REMUNERACIONES ADICIONALES Y ESPECIALES	3,422,358.48
0	02	05	02	1	3	2	0	PRIMAS DE VACACIONES, DOMINICAL Y GRATIFICACIÓN DE FIN DE AÑO	2,516,938.80
1	02	05	02	1	3	2	1	PRIMA VACACIONAL	277,200.00
1	02	05	02	1	3	2	5	AGUINALDO	786,692.54
1	02	05	02	1	3	2	6	AYUDA POR SERVICIOS	227,000.00
1	02	05	02	1	3	2	7	CANASTA NAVIDEÑA	676,946.27
1	02	05	02	1	3	2	8	CUESTA DE ENERO	549,099.99
0	02	05	02	1	3	4	0	COMPENSACIONES	905,419.68
1	02	05	02	1	3	4	1	COMPENSACIONES	905,419.68
0	02	05	02	1	5	0	0	OTRAS PRESTACIONES SOCIALES Y ECONOMICAS	360,551.20
0	02	05	02	1	5	4	0	PRESTACIONES CONTRACTUALES	360,551.20
1	02	05	02	1	5	4	46	CANASTA BÁSICA	239,102.40
1	02	05	02	1	5	4	48	DÍA 31	121,448.80
0	02	05	02	1	7	0	0	PAGO DE ESTIMULOS A SERVIDORES PUBLICOS	477,930.40
0	02	05	02	1	7	1	0	ESTÍMULOS	477,930.40
1	02	05	02	1	7	1	1	VIÁTICOS	477,930.40
0	02	05	02	2	0	0	0	MATERIALES Y SUMINISTROS	3,016,548.99
0	02	05	02	2	1	0	0	MATERIALES DE ADMINISTRACION, EMISION DE DOCUMENTOS Y ARTICULOS OFICIALES	22,955.12
0	02	05	02	2	1	5	0	MATERIAL IMPRESO E INFORMACIÓN DIGITAL	22,955.12
1	02	05	02	2	1	5	1	MATERIAL IMPRESO.	22,955.12
0	02	05	02	2	2	0	0	ALIMENTOS Y UTENSILIOS	41,565.10
0	02	05	02	2	2	1	0	PRODUCTOS ALIMENTICIOS PARA PERSONAS	41,515.22
1	02	05	02	2	2	1	1	PRODUCTOS ALIMENTICIOS DERIVADOS DE PROGRAMAS INSTITUCIONALES	41,515.22
0	02	05	02	2	2	3	0	UTENSILIOS PARA EL SERVICIO DE ALIMENTACIÓN	49.88
1	02	05	02	2	2	3	1	UTENSILIOS PARA EL SERVICIO DE ALIMENTACIÓN	49.88
0	02	05	02	2	4	0	0	MATERIALES Y ARTICULOS DE CONSTRUCCION Y DE REPARACION	7,084.44
0	02	05	02	2	4	9	0	OTROS MATERIALES Y ARTÍCULOS DE CONSTRUCCIÓN Y REPARACIÓN	7,084.44
1	02	05	02	2	4	9	1	OTROS MATERIALES Y ARTÍCULOS DE CONSTRUCCIÓN Y REPARACIÓN	7,084.44

*[Handwritten signature]*

*DGL*

*Superc*

0	02	05	02	2	5	0	0	PRODUCTOS QUIMICOS, FARMACEUTICOS Y DE LABORATORIO	93,881.32
0	02	05	02	2	5	4	0	MATERIALES, ACCESORIOS Y SUMINISTROS MÉDICOS	93,881.32
1	02	05	02	2	5	4	1	MATERIALES, ACCESORIOS Y SUMINISTROS MÉDICOS	93,881.32
0	02	05	02	2	6	0	0	COMBUSTIBLES, LUBRICANTES Y ADITIVOS	2,161,229.46
0	02	05	02	2	6	1	0	COMBUSTIBLES, LUBRICANTES Y ADITIVOS	2,161,229.46
1	02	05	02	2	6	1	1	GASOLINA	2,070,548.38
1	02	05	02	2	6	1	2	DIESEL	55,000.00
1	02	05	02	2	6	1	4	ACEITES Y GRASAS	35,681.08
0	02	05	02	2	7	0	0	VESTUARIO, BLANCOS, PRENDAS DE PROTECCION Y ARTICULOS DEPORTIVOS	121,485.72
0	02	05	02	2	7	1	0	VESTUARIO Y UNIFORMES	121,485.72
1	02	05	02	2	7	1	1	UNIFORMES	121,485.72
0	02	05	02	2	8	0	0	MATERIALES Y SUMINISTROS PARA SEGURIDAD	125,000.00
0	02	05	02	2	8	2	0	MATERIALES DE SEGURIDAD PÚBLICA	25,000.00
1	02	05	02	2	8	2	1	MUNICIONES, ESPOLETAS, CARGAS, GRANADAS, CARTUCHOS Y BALAS.	25,000.00
0	02	05	02	2	8	3	0	PRENDAS DE PROTECCIÓN PARA SEGURIDAD PÚBLICA Y NACIONAL	100,000.00
1	02	05	02	2	8	3	1	EQUIPO DE PROTECCIÓN PARA SEGURIDAD PÚBLICA	100,000.00
0	02	05	02	2	9	0	0	HERRAMIENTAS, REFACCIONES Y ACCESORIOS MENORES	443,347.83
0	02	05	02	2	9	1	0	HERRAMIENTAS MENORES	4,043.74
1	02	05	02	2	9	1	1	HERRAMIENTAS DE CARPINTERIA, SILVICULTURA, HORTICULTURA, GANADERÍA Y AGRICULTURA	4,043.74
0	02	05	02	2	9	6	0	REFACCIONES Y ACCESORIOS MENORES DE EQUIPO DE TRANSPORTE	406,322.17
1	02	05	02	2	9	6	1	REFACCIONES Y ACCESORIOS MENORES DE EQUIPO DE TRANSPORTE	406,322.17
0	02	05	02	2	9	7	0	REFACCIONES Y ACCESORIOS MENORES DE EQUIPO DE DEFENSA Y SEGURIDAD	655.4
1	02	05	02	2	9	7	2	REFACCIONES Y ACCESORIOS MENORES DE EQUIPO DE SEGURIDAD	655.4
0	02	05	02	2	9	9	0	REFACCIONES Y ACCESORIOS MENORES OTROS BIENES MUEBLES	32,326.52
1	02	05	02	2	9	9	1	OTRAS REFACCIONES Y ACCESORIOS MENORES	32,326.52

FMS.

B

N

*[Handwritten signatures and initials]*  
 95 OGL Supc

0	02	05	02	3	0	0	0	SERVICIOS GENERALES	1,882,120.94
0	02	05	02	3	1	0	0	SERVICIOS BÁSICOS	1,347,000.00
0	02	05	02	3	1	1	0	ENERGÍA ELÉCTRICA	1,347,000.00
1	02	05	02	3	1	1	2	ENERGÍA ELÉCTRICA DE ALUMBRADO PÚBLICO	1,347,000.00
0	02	05	02	3	4	0	0	SERVICIOS FINANCIEROS, BANCARIOS Y COMERCIALES	218,064.39
0	02	05	02	3	4	5	0	SEGURO DE BIENES PATRIMONIALES	218,064.39
1	02	05	02	3	4	5	1	PRIMAS DE SEGUROS CONTRA ROBOS, INCENDIOS Y DEMAS RIESGOS Y CONTINGENCIAS.	218,064.39
0	02	05	02	3	5	0	0	SERVICIOS DE INSTALACION, REPARACION, MANTENIMIENTO Y CONSERVACION	237,517.58
0	02	05	02	3	5	5	0	REPARACIÓN Y MANTENIMIENTO DE EQUIPO DE TRANSPORTE	237,517.58
1	02	05	02	3	5	5	1	MANTENIMIENTO DE EQUIPO DE TRANSPORTE TERRESTRE	237,517.58
0	02	05	02	3	9	0	0	OTROS SERVICIOS GENERALES	79,538.97
0	02	05	02	3	9	2	0	IMPUESTOS Y DERECHOS	62,681.37
1	02	05	02	3	9	2	3	TENENCIA Y CANJE DE PLACAS DE VEHÍCULOS OFICIALES	62,681.37
0	02	05	02	3	9	9	0	OTROS SERVICIOS GENERALES	16,857.60
1	02	05	02	3	9	9	1	OTROS SERVICIOS GENERALES	16,857.60
0	02	05	02	4	0	0	0	TRANSFERENCIAS, ASIGNACIONES, SUBSIDIOS Y OTRAS AYUDAS	384,000.00
0	02	05	02	4	2	0	0	TRANSFERENCIAS AL RESTO DEL SECTOR PUBLICO	384,000.00
1	02	05	02	4	2	1	0	TRANSFERENCIAS OTORGADAS A ENTIDADES PARAESTATALES NO EMPRESARIALES Y NO FINANCIERAS	384,000.00
0	02	05	02	5	0	0	0	BIENES MUEBLES, INMUEBLES E INTANGIBLES	76,584.16
0	02	05	02	5	6	0	0	MAQUINARIA, OTROS EQUIPOS Y HERRAMIENTAS	76,584.16
1	02	05	02	5	6	5	0	EQUIPO DE COMUNICACIÓN Y TELECOMUNICACIÓN	61,584.16
1	02	05	02	5	6	9	0	OTROS EQUIPOS	15,000.00
								<b>TOTAL</b>	<b>\$16,303,280.33</b>

FMS.

B

N

**10.- EROGACIONES CORRESPONDIENTES AL GASTO EN SERVICIOS PERSONALES.**

**A) Remuneraciones de los Servidores Públicos.**

*DD*

*A*

*[Handwritten signature]*

*sup c d*

<b>REMUNERACIONES DE LOS SERVIDORES PUBLICOS</b>	
<b>PERCEPCIONES ORDINARIAS</b>	
DIETA	
SUELDO	
SOBRE SUELDO	
QUINQUENIOS	
SUELDO A PERSONAL EVENTUAL	
PRIMA VACACIONAL	
AYUDA POR SERVICIOS	
COMPENSACIONES	
PREVISION SOCIAL MULTIPLE	
FONDO DE AHORRO	
AYUDA DE TRANSPORTE	
AYUDA DE RENTA	
CANASTA BASICA	
DIA 31	
VIATICOS	
AGUINALDO	
CANASTA NAVIDEÑA	
CUESTA DE ENERO	

*FMS*

<b>REMUNERACIONES DE LOS SERVIDORES PUBLICOS</b>	
<b>PERCEPCIONES EXTRAORDINARIAS</b>	
PRIMAS POR AÑOS DE SERVICIOS EFECTIVOS PRESTADOS	
PRIMA DOMINICAL	
PRIMA DE RIESGO	
INDEMNIZACIONES	
APOYO PARA ADQUISICION DE LENTES	
APOYO PARA AGUA POTABLE	
APOYO PARA GASTOS FUNERARIO	
AYUDA PARA UTILES ESCOLARES	
BECA MEDICA ANUAL	
BECAS	
BONO AL GASTO FAMILIAR	
BONO DE EFICIENCIA	
BONO DE JUGUETE	
BONO DE LA SECRETARIA	
BONO DE LA MADRE	
BONO DIA DEL PADRE	
BONO EXTRAORDINARIO ANUAL	
BONO PARA CAPACITACION	
BONO SINDICAL	
ESTIMULO PROFESIONAL	
GUARDERIA	
SEGURO DE VIDA	

*h*

*G  
N*

*A*

*DGL*

*sup c*



**B) Erogaciones por conceptos de Obligaciones de Seguridad Social.**

Los egresos destinados al pago de obligaciones de carácter fiscal, inherentes a las remuneraciones señaladas en el inciso A) del presente punto, se proyectan por la cantidad de **\$ 3'485,694.40 (TRES MILLONES CUATROSCIENTOS OCHENTA Y CINCO MIL SEISCIENTOS NOVENTA Y CUATRO PESOS 40/00 M. N.)**.

**Artículo 3.** - En el Ejercicio Fiscal 2022 la administración pública municipal centralizada contara con un total de 368 plazas autorizadas presupuestalmente de acuerdo al tabulador en el presente presupuesto de egresos 2022, las cuales se integran conforme a la plantilla siguiente:

Dependencia			Puesto	Plazas			Situación			
				Sind.	Conf.	Total	Ocup.	Vac.	Cong.	Perm.
<b>01</b>	<b>01</b>	<b>00</b>	<b>CABILDO</b>							
01	01	01	CABILDO							
			SINDICO MUNICIPAL	0	1	1	1	0	0	0
			REGIDOR	0	8	8	8	0	0	0
				0	9	9	9	0	0	0
				<b>0</b>	<b>10</b>	<b>10</b>	<b>9</b>	<b>1</b>	<b>0</b>	<b>0</b>
<b>02</b>	<b>01</b>	<b>00</b>								
02	01	01	DESPACHO DEL PRESIDENTE							
			PRESIDENTE MUNICIPAL	0	1	1	1	0	0	0
			SECRETARIO PART.	0	1	1	1	0	0	0
			COORDINADOR "A"	0	1	1	1	0	0	0
			CHOFER DE PRESIDENTE	0	1	1	1	0	0	0
			RECEPCIONISTA	0	1	1	0	1	0	0
				0	5	5	4	1	0	0
02	01	02	COMUNICACION SOCIAL							
			COORDINADOR DE COMUNICACION SOCIAL	0	1	1	1	0	0	0
			COORDINADOR "A"	0	1	1	0	1	0	0
			COORDINADOR "A"	0	1	1	1	0	0	0
			AUXILIAR DE COMUNICACION	0	1	1	0	1	0	0
			CRONISTA	0	1	1	1	0	0	0
			AYUDANTE GENERAL	0	1	1	0	1	0	0
				0	6	6	3	3	0	0
02	01	03	EVENTOS ESPECIALES							
			AUXILIAR ADMINISTRATIVO	0	2	2	0	2	0	0
			COOR. DE EVENTOS ESPECIALES	0	1	1	1	0	0	0
				0	3	3	1	2	0	0

*FKS*

*27*

*2*

*[Handwritten signature]*

*[Handwritten signature]*

*BEL Supc J*

02	01	04	ATENCION CIUDADANA								
			COORDINADORA DE ATENCION CIUDADANA	0	1	1	1	0	0	0	
				0	1	1	1	0	0	0	
02	01	05	DIRECCION DE TURISMO								
			DIRECTOR DE TURISMO Y FOMENTO ECONOMICO	0	1	1	1	0	0	0	
			AUXILIAR DE FOMENTO ECONOMICO.	0	1	1	0	1	0	0	
			COORDINADORA DE FOMENTO ECONOMICO	0	1	1	1	0	0	0	
			COORDINADORA DE TURISMO	0	1	1	1	0	0	0	
				0	4	4	3	1	0	0	
02	01	06	INSTITUTO DE LA MUJER								
			DIRECTOR DEL INSTITUTO DE LA MUJER	0	1	1	0	1	0	0	
				0	1	1	0	1	0	0	
				0	20	20	12	8	0	0	
<b>03</b>	<b>01</b>	<b>00</b>									
03	01	01	DESPACHO DEL SECRETARIO								
			SECRETARIO MUNICIPAL	0	1	1	1	0	0	0	
			INSPECTOR MUNICIPAL DE LICENCIAS	0	2	2	2	0	0	0	
			COORDINADOR "A"	0	1	1	0	1	0	0	
			JEFE ADMINISTRATIVO	1	0	1	1	0	0	0	
			JEFE	1	0	1	1	0	0	0	
			ENCARGADO DE LA PAGINA DE TRANSPARENCIA	0	1	1	1	0	0	0	
				2	5	7	6	1	0	0	
03	01	02	DIRECCION JURIDICA								
			DIRECTOR DE ASUNTOS JURIDICOS	0	1	1	1	0	0	0	
			BECARIO	0	1	1	0	1	0	0	
			INSPECTOR MUNICIPAL DE LICENCIAS	0	1	1	0	1	0	0	
			JEFE DE SUBSTANCIACION	0	1	1	0	1	0	0	
				0	4	4	1	3	0	0	
03	01	03	DIRECCION DE REGISTRO CIVIL								
			JEFE ADMINISTRATIVO	1	0	1	0	1	0	0	
			SECRETARIA "A"	1	0	1	1	0	0	0	
			SECRETARIO	1	0	1	1	0	0	0	
			JEFE	1	0	1	1	0	0	0	

FMS

30

0

0

OGL

sup c

			OFICIAL DE REGISTRO CIVIL	0	1	1	1	0	0	0
				4	1	5	4	1	0	0
03	01	04	JUNTA MUNICIPAL DE ZACUALPAN							
			PRESIDENTE DE LA JUNTA	0	1	1	1	0	0	0
			TESORERO DE LA JUNTA	0	1	1	1	0	0	0
			SECRETARIO DE LA JUNTA	0	1	1	1	0	0	0
			FONTANERO	0	2	2	0	2	0	0
				0	5	5	3	2	0	0
03	01	05	JUNTA MUNICIPAL DE SUCHITLAN							
			PRESIDENTE DE LA JUNTA	0	1	1	1	0	0	0
			TESORERO DE LA JUNTA	0	1	1	1	0	0	0
			SECRETARIO DE LA JUNTA	0	1	1	1	0	0	0
				0	3	3	3	0	0	0
03	01	06	COMISARIAS							
			COMISARIO DE COFRADIA DE SUCHITLAN.	0	1	1	1	0	0	0
			COMISARIO DEL REMATE	0	1	1	1	0	0	0
			COMISARIO DEL REMUDADERO	0	1	1	1	0	0	0
			COMISARIO DE LA BECERRERA	0	1	1	1	0	0	0
			COMISARIO DE LA CAJA	0	1	1	1	0	0	0
			COMISARIO DE LA NOGALERA	0	1	1	1	0	0	0
			COMISARIO DE LA YERBABUENA II	0	1	1	1	0	0	0
			COMISARIO DE COLOMOS	0	1	1	1	0	0	0
			COMISARIO DE LOS LLANITOS	0	1	1	1	0	0	0
			COMISARIO DE LA NOGERAS	0	1	1	1	0	0	0
			COMISARIO DE LAGUNITAS	0	1	1	1	0	0	0
			COMISARIO DE NUEVO SAN ANTONIO	0	1	1	1	0	0	0
			COMISARIO DE CAMPO CUATRO	0	1	1	1	0	0	0
			COMISARIO DE RANCHO DE AGOSTO	0	1	1	1	0	0	0
				0	14	14	14	0	0	0
03	01	07	TELEMATICA							
			AUX. ADMINISTRATIVO	2	0	2	2	0	0	0
			SECRETARIO "A"	1	0	1	0	1	0	0
				3	0	3	2	1	0	0
03	01	08	JUEZ CIVICO							
			AUX. JURIDICO	0	1	1	0	1	0	0
			JUEZ CIVICO	0	1	1	1	0	0	0
			SECRETARIO DE ACUERDOS	0	1	1	1	0	0	0
			NOTIFICADOR	0	1	1	1	0	0	0

FMS.

B

2

2

*[Handwritten signature]*

BGL

*[Handwritten signature]*

*[Handwritten signature]*

				0	4	4	3	1	0	0
				9	36	45	36	9	0	0
<b>04</b>	<b>01</b>	<b>00</b>								
04	01	01	DESPACHO DEL TESORERO							
			TESORERO MUNICIPAL	0	1	1	1	0	0	0
			AUX. ADMINISTRATIVO	1	0	1	1	0	0	0
			AUXILIAR ADMINISTRATIVO	0	1	1	1	0	0	0
			SUPERVISOR CONTABLE	0	1	1	1	0	0	0
			SECRETARIA "A"	1	0	1	1	0	0	0
			AUXILIAR DE TELEMATICA	1	0	1	1	0	0	0
			COORDINADORA "A"	0	1	1	0	1	0	0
			CHOFER	1	0	1	1	0	0	0
				4	4	8	7	1	0	0
04	01	02	INGRESOS							
			JEFE DE INGRESOS	1	0	1	1	0	0	0
				1	0	1	1	0	0	0
04	01	03	EGRESOS Y CONTROL PRESUPUESTAL							
			AUX. ADMINISTRATIVO	1	0	1	1	0	0	0
			JEFE DE CONTABILIDAD	1	0	1	1	0	0	0
			AUXILIAR ADMINISTRATIVO	0	1	1	1	0	0	0
				2	1	3	3	0	0	0
04	01	05	CATASTRO							
			DIRECTOR DE CATASTRO	0	1	1	1	0	0	0
			JEFE ADMINISTRATIVO	1	0	1	1	0	0	0
			JEFE ADMINISTRATIVO	1	0	1	0	1	0	0
			BECARIO	0	1	1	1	0	0	0
			AUX. ADMINISTRATIVO	1	0	1	1	0	0	0
			SECRETARIO "A"	1	0	1	1	0	0	0
			COORDINADORA "A"	0	1	1	1	0	0	0
			NOTIFICADOR	1	0	1	1	0	0	0
				5	3	8	7	1	0	0
				12	8	20	18	2	0	0
<b>05</b>	<b>01</b>	<b>00</b>								
05	01	01	DESPACHO DEL OFICIAL MAYOR							
			OFICIAL MAYOR	0	1	1	1	0	0	0
			SECRETARIA "A"	2	0	2	2	0	0	0
			AUXILIAR ADMINISTRATIVO	0	2	2	1	1	0	0
			SECRETARIO	1	0	1	1	0	0	0
			SECRETARIA	1	0	1	1	0	0	0
			CHOFER	1	0	1	1	0	0	0

FMS.

B

2

A

*[Handwritten signature]*

*[Handwritten signature]*

BGL

*[Handwritten signature]*

			INTENDENTE	3	0	3	<b>3</b>	0	0	0
				8	3	11	<b>10</b>	1	0	0
05	01	02	MATERIALES Y SUMINISTROS							
			JEFA ADMINISTRATIVA	1	0	1	<b>0</b>	1	0	0
				1	0	1	<b>0</b>	1	0	0
05	01	03	RECURSOS HUMANOS							
			JEFE ADMINISTRATIVO	1	0	1	<b>1</b>	0	0	0
				1	0	1	<b>1</b>	0	0	0
				<b>10</b>	<b>3</b>	<b>13</b>	<b>11</b>	<b>2</b>	<b>0</b>	<b>0</b>
<b>06</b>	<b>01</b>	<b>00</b>								
06	01	01	OBRAS PUBLICAS, DESARROLLO URBANO							
			DIR. DE OBRAS PUB., DES. URB. Y PLAN.	0	1	1	<b>1</b>	0	0	0
			AUX. ADMINISTRATIVO	1	0	1	<b>1</b>	0	0	0
			JEFA ADMINISTRATIVA	1	0	1	<b>1</b>	0	0	0
			PROMOTOR DE COPLADE (TAE)	0	1	1	<b>1</b>	0	0	0
			SECRETARIA "A"	1	0	1	<b>1</b>	0	0	0
			SUPERVISOR DE OBRA PUBLICA	0	1	1	<b>1</b>	0	0	0
				3	3	6	<b>6</b>	0	0	0
06	01	02	DEPARTAMENTO DE CONSTRUCCION Y SUPERVISION							
			SUPERVISOR ADMINISTRATIVO	0	1	1	<b>0</b>	1	0	0
			TOPOGRAFO	0	1	1	<b>0</b>	1	0	0
			SUPERVISOR DE OBRA PUBLICA	0	2	2	<b>1</b>	1	0	0
				0	4	4	<b>1</b>	3	0	0
06	01	03	DEPARTAMENTO DE DESARROLLO URBANO							
			SECRETARIA DE DESARROLLO URBANO(TAE)	0	1	1	<b>1</b>	0	0	0
			ENCARGADO DE DES URB.	0	1	1	<b>1</b>	0	0	0
				0	2	2	<b>2</b>	0	0	0
06	01	04	DESPACHO DE PLANEACION							
			AUX. ADMINISTRATIVO	1	0	1	<b>0</b>	1	0	0
			JEFE ADMINISTRATIVO	1	0	1	<b>0</b>	1	0	0
			JEFE ADMINISTRATIVO	1	0	1	<b>0</b>	1	0	0
			PROMOTOR DE COPLADE (TAE)	0	1	1	<b>0</b>	1	0	0
			SUPERVISOR DE OBRA PUBLICA	0	1	1	<b>0</b>	1	0	0
				3	2	5	<b>0</b>	5	0	0
				<b>6</b>	<b>11</b>	<b>17</b>	<b>9</b>	<b>8</b>	<b>0</b>	<b>0</b>
<b>07</b>	<b>01</b>	<b>00</b>								
07	01	01	DIRECCION DE PLANEACION							
			JEFE ADMINISTRATIVO	1	0	1	<b>1</b>	0	0	0

FMS.

B

4

N

DGL

Sup C J

4

J

			DIR. DE PLANEACION Y DESARROLLO SOCIAL.	0	1	1	<b>1</b>	0	0	0
			PROMOTOR DE COPLADE (TAE)	0	1	1	<b>0</b>	1	0	0
			AUX. ADMINISTRATIVO	1	0	1	<b>1</b>	0	0	0
				2	2	4	<b>3</b>	1	0	0
				<b>2</b>	<b>2</b>	<b>4</b>	<b>3</b>	<b>1</b>	<b>0</b>	<b>0</b>
<b>08</b>	<b>01</b>	<b>00</b>								
08	01	01	DESPACHO DEL DIRECTOR DE SERVICIOS PUBLICOS							
			DIRECTOR DE SERVICIOS PUBLICOS	0	1	1	<b>1</b>	0	0	0
			SECRETARIA	1	0	1	<b>1</b>	0	0	0
			AUXILIAR GENERAL	0	1	1	<b>0</b>	1	0	0
			AYUDANTE GENERAL 1	0	1	1	<b>0</b>	1	0	0
			BIBLIOTECARIA	1	0	1	<b>0</b>	1	0	0
			CHOFER	0	1	1	<b>0</b>	1	0	0
			INTENDENTE	0	2	2	<b>0</b>	2	0	0
			JARDINERO	0	1	1	<b>0</b>	1	0	0
			NOTIFICADOR DE LIC.	0	1	1	<b>1</b>	0	0	0
			CHOFER	0	1	1	<b>1</b>	0	0	0
			AYUDANTE GENERAL	1	0	1	<b>1</b>	0	0	0
				3	9	12	<b>5</b>	7	0	0
08	01	02	RECOLECCION DE BASURA							
			SECRETARIO "A"	1	0	1	<b>1</b>	0	0	0
			CHOFER	2	0	2	<b>2</b>	0	0	0
				3	0	3	<b>3</b>	0	0	0
08	01	03	ALUMBRADO PUBLICO							
			SECRETARIO	3	0	3	<b>3</b>	0	0	0
			AUX. DE ELECTRICISTA	1	0	1	<b>1</b>	0	0	0
			AUX. DE ALUM. PUBL.	0	1	1	<b>1</b>	0	0	0
			AUX. ELECTRICISTA	1	0	1	<b>1</b>	0	0	0
			BENEFICIARIO PENSION ALIMENTICIA	0	2	2	<b>2</b>	0	0	0
				5	3	8	<b>8</b>	0	0	0
08	01	04	PANTEON Y RASTRO							
			JEFE	1	0	1	<b>1</b>	0	0	0
			GUARDARASTRO	1	0	1	<b>1</b>	0	0	0
			INTENDENTE	1	0	1	<b>1</b>	0	0	0
			BENEFICIARIO PENSION ALIMENTICIA	0	1	1	<b>1</b>	0	0	0
				3	1	4	<b>4</b>	0	0	0
08	01	05	MANTENIMIENTO VIA PUBLICA, PARQUES Y JARDINES							
			ALMACENISTA	1	0	1	<b>1</b>	0	0	0
			AUX. DE ASEO PUB.	1	0	1	<b>1</b>	0	0	0
			AUX. OPERATIVO 1	0	1	1	<b>0</b>	1	0	0

FMS.

8

A

N

BOB super J

A

			AYUDANTE GENERAL	0	2	2	1	1	0	0
			AYUDANTE GENERAL 1	0	41	41	30	11	0	0
			BACHEO	0	1	1	0	1	0	0
			CHOFER	1	0	1	1	0	0	0
			FONTANERO	1	0	1	1	0	0	0
			INTENDENTE	2	0	2	2	0	0	0
			INTENDENTE 2	0	1	1	0	1	0	0
			INTENDENTE 3	0	1	1	0	1	0	0
			JARDINERO	2	0	2	2	0	0	0
			VELADOR	0	1	1	0	1	0	0
			ALMACENISTA "A"	1	0	1	1	0	0	0
			AYUDANTE GENERAL	0	8	8	6	2	0	0
			AYUDANTE GENERAL	4	0	4	4	0	0	0
			AYUDANTE GENERAL 1	0	12	12	11	1	0	0
			AYUDANTE GENERAL	0	13	13	10	3	0	0
			AYUDANTE GENERAL	0	1	1	1	0	0	0
			AYUDANTE GENERAL	0	1	1	1	0	0	0
			AYUDANTE GENERAL	0	1	1	1	0	0	0
			AYUDANTE GENERAL	0	2	2	2	0	0	0
			AYUDANTE GENERAL	0	13	13	7	6	0	0
			AYUDANTE GENERAL	0	2	2	2	0	0	0
			COORDINADOR OPERATIVO	0	1	1	1	0	0	0
			BENEFICIARIO PENSION ALIMENTICIA	0	1	1	1	0	0	0
				13	103	116	87	29	0	0
				<b>27</b>	<b>116</b>	<b>143</b>	<b>107</b>	<b>36</b>	<b>0</b>	<b>0</b>
<b>09</b>	<b>01</b>	<b>00</b>								
09	01	01	DESPACHO DEL DIRECTOR DE DESARROLLO AGROPECUARIO							
			DIRECTOR DE AGROPECUARIO	0	1	1	1	0	0	0
			SECRETARIA "A"	1	0	1	0	1	0	0
				1	1	2	1	1	0	0
				<b>1</b>	<b>1</b>	<b>2</b>	<b>1</b>	<b>1</b>	<b>0</b>	<b>0</b>
<b>10</b>	<b>01</b>	<b>00</b>								
10	01	01	DESPACHO DEL DIRECTOR DE EDUCACION, CULTURA Y DEPORTE							
			DIRC. DE EDUCACION, CULTURA Y DEPORTE	0	1	1	1	0	0	0
			ADM. UNIDAD DEP.	0	1	1	1	0	0	0
			AUX. ADMINISTRATIVO	1	0	1	1	0	0	0
			JEFE ADMINISTRATIVO	1	0	1	0	1	0	0
			SECRETARIO	1	0	1	0	1	0	0
			JEFE ADMINISTRATIVO TALLERES	2	0	2	1	1	0	0

FMS.

B

24

N

A

DGL

Supc

			SECRETARIO "A"	1	0	1	<b>1</b>	0	0	0
			AUX. DE CULTURA	1	0	1	<b>1</b>	0	0	0
			AUX. DE ASEO PUB.	3	0	3	<b>3</b>	0	0	0
			CHOFER	1	0	1	<b>1</b>	0	0	0
			INTENDENTE	3	0	3	<b>3</b>	0	0	0
			BENEFICIARIO PENSION ALIMENTICIA	0	2	2	<b>2</b>	0	0	0
				14	4	18	<b>15</b>	3	0	0
10	01	02	ACCION CULTURAL							
			COORDINADOR DE CULTURA	0	1	1	<b>1</b>	0	0	0
			INST. DE TEATRO	0	2	2	<b>2</b>	0	0	0
			INST. DEL BALLET FOLKLORICO	0	2	2	<b>2</b>	0	0	0
			INSTRUCTOR DE MUSICA	0	3	3	<b>3</b>	0	0	0
			INSTRUCTORA AEROBICS	0	1	1	<b>1</b>	0	0	0
			INSTRUCTORA HAWAIANA	0	1	1	<b>1</b>	0	0	0
			RECEPCIONISTA	0	1	1	<b>0</b>	1	0	0
				0	11	11	<b>10</b>	1	0	0
10	01	04	BIBLIOTECAS							
			SECRETARIO	1	0	1	<b>1</b>	0	0	0
			BIBLIOTECARIA "A"	3	0	3	<b>3</b>	0	0	0
			BIBLIOTECARIO	2	0	2	<b>2</b>	0	0	0
			BIBLIOTECARIO 2	0	1	1	<b>1</b>	0	0	0
			BIBLIOTECARIO I	1	0	1	<b>1</b>	0	0	0
			ENCARGADO DE BIBLIOTECA	1	0	1	<b>1</b>	0	0	0
			BIBLIOTECARIO 3	0	1	1	<b>1</b>	0	0	0
				8	2	10	<b>10</b>	0	0	0
10	01	05	COORDINACION MUNICIPAL DEL DEPORTE							
			BECARIO	0	2	2	<b>0</b>	2	0	0
			COORDINADOR DE DEPORTES	0	1	1	<b>1</b>	0	0	0
			BOLETERO UNIDAD DEP.	0	1	1	<b>1</b>	0	0	0
			INST. TAE KWON DO	0	1	1	<b>1</b>	0	0	0
			INSTRUCTOR DEPORTES	0	1	1	<b>1</b>	0	0	0
			INSTRUCTOR DE DEPORTE ATLETISMO	0	1	1	<b>1</b>	0	0	0
			INSTRUCTOR DE DEPORTE DE ZUMBA	0	1	1	<b>0</b>	1	0	0
			INSTRUCTOR DE DEPORTE DE BASQUETBOL	0	1	1	<b>1</b>	0	0	0
			INSTRUCTOR DE DEPORTE DE CACHIBOL	0	1	1	<b>1</b>	0	0	0
			INSTRUCTOR DE DEPORTE DE FUTBOL	0	5	5	<b>5</b>	0	0	0
				0	15	15	<b>12</b>	3	0	0

FMS.

B

n

ef

BGL Sup C X

A

A

E



10	01	07	COORDINACION DE ATENCION A LA JUVENTUD							
			COORDINADOR DE ATENCION A LA JUVENTUD	0	1	1	1	0	0	0
				0	1	1	1	0	0	0
				<b>22</b>	<b>33</b>	<b>55</b>	<b>48</b>	<b>7</b>	<b>0</b>	<b>0</b>
<b>11</b>	<b>01</b>	<b>00</b>								
11	01	01	SEGURIDAD PUBLICA							
			POLICIA AUXILIAR	0	5	5	2	3	0	0
			POLICIA VIAL	0	3	3	3	0	0	0
			DIRECTOR DE SEGURIDAD PUBLICA Y VIALIDAD	0	1	1	1	0	0	0
			OFICIAL	0	2	2	1	1	0	0
			ASESOR JURIDICO	0	1	1	1	0	0	0
			PERITO DE ECHOS DE TRANSITO TERRESTRE	0	1	1	1	0	0	0
			TRABAJADORA SOCIAL	0	1	1	0	1	0	0
			POLICIA AUXILIAR	0	3	3	3	0	0	0
			AUXILIAR DE VIAL	0	1	1	0	1	0	0
			POLICIA AUXILIAR	0	42	42	33	9	0	0
			POLICIA AUXILIAR	0	1	1	0	1	0	0
			POLICIA AUXILIAR	0	1	1	1	0	0	0
			POLICIA 4TO	0	16	16	11	5	0	0
			POLICIA 4TO	0	2	2	2	0	0	0
			BENEFICIARIO PENSION ALIMENTICIA	0	1	1	1	0	0	0
				0	81	81	60	21	0	0
11	01	02	COORDINACION DE PREVENCION AL DELITO							
			SUPERVISOR ADMINISTRATIVO	0	1	1	0	1	0	0
			COORDINADOR DE PREVENCION AL DELITO	0	1	1	1	0	0	0
			BENEFICIARIO PENSION ALIMENTICIA	0	1	1	1	0	0	0
				0	3	3	2	1	0	0
				<b>0</b>	<b>84</b>	<b>84</b>	<b>62</b>	<b>22</b>	<b>0</b>	<b>0</b>
<b>12</b>	<b>01</b>	<b>00</b>								
12	01	01	CONTRALOR INTERNO							
			CONTRALOR INTERNO	0	1	1	1	0	0	0
				0	1	1	1	0	0	0
12	01	02	DEPARTAMENTO DE INVESTIGACION INTERNA							

SM

B

N

40

06L Supul

			JEFE DE INVESTIGACIÓN INTERNA	0	1	1	1	0	0	0
				0	1	1	1	0	0	0
12	01	03	DEPARTAMENTO DE SUBSTANCIACION INTERNA							
			JEFE DE SUBSTANCIACION	0	1	1	1	0	0	0
				0	1	1	1	0	0	0
				<b>0</b>	<b>3</b>	<b>3</b>	<b>3</b>	<b>0</b>	<b>0</b>	<b>0</b>
<b>13</b>	<b>01</b>	<b>00</b>								
13	01	01	PROTECCION CIVIL							
			AUX. ADMINISTRATIVO	2	0	2	1	1	0	0
			INSPECTOR DE NEGOCIOS SEGUROS	0	1	1	0	1	0	0
			AUXILIAR DE PARAMEDICO	0	4	4	2	2	0	0
			PARAMEDICO	0	2	2	1	1	0	0
			OPERADOR DE VEHICULO	0	4	4	4	0	0	0
			COORDINADOR DE PROTECCION CIVIL	0	2	2	1	1	0	0
				2	13	15	9	6	0	0
				<b>2</b>	<b>13</b>	<b>15</b>	<b>9</b>	<b>6</b>	<b>0</b>	<b>0</b>
<b>14</b>	<b>01</b>	<b>00</b>								
14	01	01	JUBILADOS Y PENSIONADOS							
			JUBILADO SINDICALIZADO	28	0	28	27	1	0	0
			PENSIONADO LISTA RAYA	0	2	2	2	0	0	0
			PENSIONADO SINDICALIZADO BENEFICIARIO	5	0	5	5	0	0	0
			PENSIONADO SINDICALIZADO TRABAJADOR	3	0	3	3	0	0	0
			PENSIONADO SEGURIDAD PÚBLICA	0	3	3	3	0	0	0
				36	5	41	40	1	0	0
				<b>36</b>	<b>5</b>	<b>41</b>	<b>40</b>	<b>1</b>	<b>0</b>	<b>0</b>
				<b>127</b>	<b>345</b>	<b>472</b>	<b>368</b>	<b>104</b>	<b>0</b>	<b>0</b>

FMS.

B

N

Los servidores públicos ocupantes de las plazas a que se refiere el presente artículo percibirán las remuneraciones que se determinen en el tabulador salarial que se encuentra anexo al Presupuesto de Egresos 2022 documento identificado como anexo número 1 y anexo 2 como organigrama.

**Artículo 4.-** El saldo de la deuda pública del Municipio de Comala, Colima, considerando los créditos adquiridos por esta entidad municipal, se desglosa en el presente documento

BGL

Supra

con base en lo establecido en los artículos 17, fracción VI, 21, Fracción III y 22, Fracción VIII de la Ley de Presupuesto, Contabilidad y Gasto Publico Municipal.

<b>SALDO DE LA DEUDA PUBLICA</b>						
<b>Institución bancaria</b>	<b>Tipo de instrumento</b>	<b>Tasa efectiva</b>	<b>Plazo de vencimiento</b>	<b>Tipo de Garantía</b>	<b>Destino</b>	<b>Saldo al 31 de diciembre 2021</b>
BANOBRAS		9.06010	20	FFE	OBRA	1'565,771.53
BANOBRAS		9.06010	20	FFE	OBRA	6'378,421.07

En el Capítulo de Gasto correspondiente a la Deuda Publica, se establece una asignación por un importe de \$ 2'743,180.41 (DOS MILLONES SETECIENTOS CUARENTA Y TRES MIL CIENTO OCHENTA PESOS 41/100 M.N.), para el concepto denominado Adeudos de Ejercicios fiscales Anteriores (ADEFA). Esta asignación presupuestaria cumple con lo establecido en los artículos 20 y Decimo Primero Transitorio de la Ley de Disciplina Financiera.

**ARTICULO 5.-** Toda propuesta de aumento o creación de gasto del Presupuesto de Egresos, deberá acompañarse con la correspondiente iniciativa de ingreso o acompañarse con reducciones en otras previsiones de gasto. Una vez aprobado el Presupuesto de Egresos, para el ejercicio del gasto. Sólo se podrán comprometer recursos con cargo al presupuesto autorizado, contando previamente con la suficiencia presupuestaria e identificando la fuente de ingresos; así como solo procederá hacer pagos con base en el Presupuesto de Egresos autorizado, y por los conceptos efectivamente devengados, siempre que se hubieren registrado y contabilizado debida y oportunamente las operaciones consideradas en éste; en su caso, el titular de la Tesorería Municipal queda autorizado para realizar las ampliaciones presupuestales correspondientes a los recursos etiquetados de ejercicios anteriores que conforme a los convenios respectivos aún tengan vigencia para su afectación y devengo, dichas ampliaciones deberán contribuir a un Balance presupuestario sostenible, es decir, generando un equilibrio presupuestal entre el Ingreso y el Gasto. Como consecuencia de lo anterior no procederá pago alguno que no esté comprendido en el Presupuesto de Egresos, determinado por ley posterior o con cargo a Ingresos excedentes, en términos de lo dispuesto por la Ley de Disciplina Financiera de las Entidades Federativas y los Municipios. Se autoriza a la tesorería municipal realizar las adecuaciones necesarias de servicios personales, materiales y servicios generales, siempre y cuando no altere los montos totales de cada capítulo, durante el ejercicio fiscal 2021.

**ARTICULO 6.-** Los egresos relacionados con recursos transferidos se realizarán, de conformidad con las leyes, decretos, presupuestos, acuerdos y convenios que los establecen, y los que en lo sucesivo se expidan, adicionen o modifiquen.

**ARTÍCULO 7.-** Durante el ejercicio fiscal 2022, la asignación global de servicios personales aprobada originalmente en el Presupuesto de Egresos no podrá incrementarse

FMS

6

7

A

[Handwritten signature]

[Handwritten signature]

DGL

[Handwritten signature]

durante el ejercicio fiscal. Lo anterior, exceptuando el pago de sentencias laborales definitivas emitidas por la autoridad competente.

**ARTÍCULO 8.-** Una vez concluida la vigencia del presente Presupuesto de Egresos sólo procederá realizar pagos con base en dicho presupuesto, por los conceptos efectivamente devengados en el año 2022 y que se hubieren registrado en el informe de cuentas por pagar y que integran el pasivo circulante al cierre del ejercicio. En el caso de las Transferencias Federales Etiquetadas se estará a lo dispuesto en el artículo 17 de esta Ley de Disciplina Financiera de las Entidades Federativas y los Municipios.

**ARTÍCULO 9.-** En caso de que durante el ejercicio 2022 los Ingresos excedentes derivados de Ingresos de libre disposición, deberán ser destinados de conformidad con el artículo 14 de la Ley de Disciplina Financiera de las Entidades Federativas y los Municipios.

**ARTICULO 10.-** En caso de que durante el ejercicio fiscal 2022 disminuyan los ingresos previstos en la Ley de ingresos correspondiente, el titular de la Tesorería Municipal, a efecto de cumplir con el principio de sostenibilidad del Balance presupuestario y del Balance presupuestario de recursos disponibles, queda autorizado para aplicar ajustes al presente Presupuesto de Egresos en los rubros de gasto señalados en el artículo 15 de la Ley de Disciplina Financiera de las Entidades Federativas y los Municipios.

### TRANSITORIOS

**PRIMERO.** - El Presupuesto de Egresos Municipal deberá ser publicado en el Periódico Oficial "El Estado de Colima".

**SEGUNDO.** - El presente Acuerdo entrará en vigor posterior a su aprobación y deberá ser difundido en su respectiva página de INTERNET, de conformidad con el artículo 62 de la Ley General de Contabilidad Gubernamental y con la Norma Para la Difusión a la Ciudadanía de la Ley de Ingresos y Presupuesto de Egresos emitida por el CONAC.

FMS.

✓

✓

✓

BSL

A

A

110

BGL

N

FWS.

# ANEXO 1



## AYUNTAMIENTO CONSTITUCIONAL DE COMALA PUESTOS

Clave	Descripción	Tipo de Contratación	S/Mensual	S/Quincenal	S/Semanal	S/Diario	Nivel salarial	Tipo de Riesgo SAT
<b>01 ELECCION POPULAR</b>								
0001	PRESIDENTE MUNICIPAL	ELECTOS	0.00	0.00	0.00	0.00	0000	01 - CLASE I
0002	SINDICO MUNICIPAL	ELECTOS	0.00	0.00	0.00	0.00	0000	01 - CLASE I
0003	REGIDOR	ELECTOS	0.00	0.00	0.00	0.00	0000	01 - CLASE I
0004	PRESIDENTE DE LA JUNTA	ELECTOS	3,653.37	1,826.69	852.45	121.78	0000	01 - CLASE I
0005	COMISARIO DE COFRADIA DE SUCHITLAN.	ELECTOS	0.00	0.00	0.00	0.00	0000	01 - CLASE I
0006	COMISARIO DEL REMATE	ELECTOS	0.00	0.00	0.00	0.00	0000	01 - CLASE I
0007	COMISARIO DEL REMUDADERO	ELECTOS	0.00	0.00	0.00	0.00	0001	01 - CLASE I
0008	COMISARIO DE LA BECERRERA	ELECTOS	0.00	0.00	0.00	0.00	0001	01 - CLASE I
0009	COMISARIO DE LA CAJA	ELECTOS	0.00	0.00	0.00	0.00	0001	01 - CLASE I
0010	COMISARIO DE LA NOGALERA	ELECTOS	0.00	0.00	0.00	0.00	0001	01 - CLASE I
0011	COMISARIO DE LA YERBABUENA II	ELECTOS	0.00	0.00	0.00	0.00	0001	01 - CLASE I
0012	COMISARIO DE COLOMOS	ELECTOS	0.00	0.00	0.00	0.00	0001	01 - CLASE I
0013	COMISARIO DE LOS LLANITOS	ELECTOS	0.00	0.00	0.00	0.00	0001	01 - CLASE I
0014	COMISARIO DE LA NOGERAS	ELECTOS	0.00	0.00	0.00	0.00	0001	01 - CLASE I
0015	COMISARIO DE LAGUNITAS	ELECTOS	0.00	0.00	0.00	0.00	0001	01 - CLASE I
0016	COMISARIO DE NUEVO SAN ANTONIO	ELECTOS	0.00	0.00	0.00	0.00	0001	01 - CLASE I
0017	COMISARIO DE CAMPO CUATRO	ELECTOS	0.00	0.00	0.00	0.00	0001	01 - CLASE I
0018	COMISARIO DE RANCHO DE AGOSTO	ELECTOS	0.00	0.00	0.00	0.00	0001	01 - CLASE I
<b>02 DIRECTIVO</b>								
0001	TESORERO MUNICIPAL	DESIGNADOS	15,267.42	7,633.71	3,562.40	508.91	0000	01 - CLASE I
0002	OFICIAL MAYOR	DESIGNADOS	15,267.42	7,633.71	3,562.40	508.91	0000	01 - CLASE I
0003	SECRETARIO MUNICIPAL	DESIGNADOS	15,267.42	7,633.71	3,562.40	508.91	0000	01 - CLASE I
0004	DIRECTOR DE SERVICIOS PUBLICOS	SUPERIORES	13,008.87	6,504.44	3,035.40	433.63	0000	01 - CLASE I
0005	DIR. DE OBRAS PUB., DES. URB. Y PLAN.	SUPERIORES	13,010.45	6,505.22	3,035.77	433.68	0000	01 - CLASE I
0006	DIRECTOR DE AGROPECUARIO	SUPERIORES	8,561.70	4,280.85	1,997.73	285.39	0000	01 - CLASE I
0007	DIRC. DE EDUCACION, CULTURA Y DEPORTE	SUPERIORES	13,010.45	6,505.22	3,035.77	433.68	0000	01 - CLASE I
0008	TESORERO DE LA JUNTA	CONFIANZA	0.00	0.00	0.00	0.00	0000	01 - CLASE I
0009	DIRECTOR DE CATASTRO	SUPERIORES	7,511.81	3,755.90	1,752.75	250.39	0001	01 - CLASE I
0010	OFICIAL MAYOR	DESIGNADOS	0.00	0.00	0.00	0.00	0001	00 -
0011	OFICIAL MAYOR	DESIGNADOS	0.00	0.00	0.00	0.00	0001	00 -

**03 ADMINISTRATIVO**

*[Handwritten signatures and initials in blue ink, including 'BGL-700', 'FMS', and various initials]*



# AYUNTAMIENTO CONSTITUCIONAL DE COMALA PUESTOS

Clave	Descripción	Tipo de Contratación	S/Mensual	S/Quincenal	S/Semanal	S/Diario	Nivel salarial	Tipo de Riesgo SAT
0001	ADM. UNIDAD DEP.	CONFIANZA	7,512.75	3,756.38	1,752.98	250.43	0000	01 - CLASE I
0002	DIRECTOR DE ASUNTOS JURIDICOS	SUPERIORES	7,511.49	3,755.75	1,752.68	250.38	0000	01 - CLASE I
0004	AUX. ADMINISTRATIVO	BASE SINDICATO	7,703.85	3,851.93	1,797.57	256.80	0000	01 - CLASE I
0005	AUX. JURIDICO	CONFIANZA	9,000.00	4,500.00	2,100.00	300.00	0000	01 - CLASE I
0006	AUX. ADMINISTRATIVO 2	CONFIANZA	5,103.32	2,551.66	1,190.77	170.11	0000	01 - CLASE I
0007	COORDINADORA DE ATENCION CIUDADANA	CONFIANZA	9,000.00	4,500.00	2,100.00	300.00	0000	01 - CLASE I
0008	COORDINADOR DE COMUNICACION SOCIAL	CONFIANZA	9,339.90	4,669.95	2,179.31	311.33	0000	01 - CLASE I
0009	JEFA ADMINISTRATIVA	BASE SINDICATO	9,133.30	4,566.65	2,131.10	304.44	0000	01 - CLASE I
0010	JEFA DE EGRESOS	BASE SINDICATO	0.00	0.00	0.00	0.00	0000	01 - CLASE I
0011	JEFE DE INGRESOS	BASE SINDICATO	9,133.30	4,566.65	2,131.10	304.44	0000	01 - CLASE I
0012	JEFA DE OFICINA	BASE SINDICATO	0.00	0.00	0.00	0.00	0000	01 - CLASE I
0013	JEFA DE OFICINA	BASE SINDICATO	9,133.30	4,566.65	2,131.10	304.44	0000	01 - CLASE I
0014	JEFE ADMINISTRATIVO	BASE SINDICATO	9,133.30	4,566.65	2,131.10	304.44	0000	01 - CLASE I
0015	JEFE DE CONTABILIDAD	BASE SINDICATO	9,133.30	4,566.65	2,131.10	304.44	0000	01 - CLASE I
0016	JEFE ADMINISTRATIVO	BASE SINDICATO	9,133.30	4,566.65	2,131.10	304.44	0000	01 - CLASE I
0017	SECRETARIA	BASE SINDICATO	5,642.91	2821.46	1316.68	188.10	0000	01 - CLASE I
0018	SECRETARIO PART.	CONFIANZA	7,511.81	3,755.90	1,752.75	250.39	0000	01 - CLASE I
0019	SECRETARIA "A"	BASE SINDICATO	5,942.08	2,971.04	1,386.49	198.07	0000	01 - CLASE I
0020	SECRETARIA "A"	CONFIANZA	8,373.96	4,186.98	1,953.92	279.13	0000	01 - CLASE I
0021	SECRETARIA DE PRESIDENCIA	CONFIANZA	10,019.84	5,009.92	2,337.96	333.99	0000	01 - CLASE I
0022	SECRETARIO	CONFIANZA	7,052.54	3,526.27	1,645.59	235.08	0000	01 - CLASE I
0023	SECRETARIO DE LA JUNTA	CONFIANZA	0.00	0.00	0.00	0.00	0000	01 - CLASE I
0024	AUXILAR ADMVO.	CONFIANZA	8,755.74	4,377.87	2,043.01	291.86	0000	01 - CLASE I
0025	AUXILIAR ADMINISTRATIVO	BASE	12,000.00	6,000.00	2,800.00	400.00	0000	01 - CLASE I
0026	DIR. DE PLANEACION Y DESARROLLO SOCIAL.	SUPERIORES	9,339.75	4,669.88	2,179.28	311.33	0001	01 - CLASE I
0027	BECARIO		0.00	0.00	0.00	0.00	0001	01 - CLASE I
0028	SECRETARIA DE DESARROLLO URBANO(TAE)	BASE	8,373.96	4,186.98	1,953.92	279.13	0001	01 - CLASE I
0029	SUPERVISOR ADMINISTRATIVO	CONFIANZA	7,359.60	3,679.80	1,717.24	245.32	0001	01 - CLASE I
0030	SECRETARIO	BASE SINDICATO	6,622.16	3,314.58	1,546.80	220.97	0001	01 - CLASE I
0031	CONTRALOR INTERNO	DESIGNADOS	15,267.42	7,633.71	3,562.40	508.91	0001	01 - CLASE I

Fecha: 14/12/2021

Página: 2

*Handwritten signatures and initials in blue ink, including 'BGL' and 'Jupuc'.*

*Handwritten letter 'A' in blue ink.*

*Handwritten signature 'Fills.' in blue ink.*



## AYUNTAMIENTO CONSTITUCIONAL DE COMALA PUESTOS

Clave	Descripción	Tipo de Contratación	S/Mensual	S/Quincenal	S/Semanal	S/Diario	Nivel salarial	Tipo de Riesgo SAT
0032	AUXILIAR DE TELEMATICA	SINDICATO	7,703.85	3,851.93	1,797.57	256.80	0001	01 - CLASE I
0033	COOR. DE EVENTOS ESPECIALES	CONFIANZA	7,511.70	3,755.85	1,752.73	250.39	0001	01 - CLASE I
0034	DIRECTOR DE TURISMO Y FOMENTO ECONOMOM	SUPERIOR	7,511.81	3,755.90	1,752.75	250.39	0001	01 - CLASE I
0035	SUPERVISOR CONTABLE	INTERINOS	4,400.10	2,200.05	1,026.69	146.67	0001	01 - CLASE I
0036	COORDINADOR DE CULTURA	CONFIANZA	7,511.81	3,755.90	1,752.75	250.39	0001	01 - CLASE I
0037	COOR. DE PROT. AL AMB.Y DES. SUSTENT.	CONFIANZA	7,511.81	3,755.90	1,752.75	250.39	0001	01 - CLASE I
0038	INSPECTOR MUNICIPAL DE LICENCIAS	CONFIANZA	5,103.32	2,551.66	1,190.77	170.11	0001	01 - CLASE I
0039	PROMOTOR DE COPLADE (TAE)	BASE	10,116.23	5,058.11	2,360.45	337.21	0001	01 - CLASE I
0040	ENC. DEL DPTO. DE LICENCIAS (TAE)	CONFIANZA	15,851.12	7,925.56	3,698.59	528.37	0001	01 - CLASE I
0041	COORDINADOR DE NOMINA	CONFIANZA	10,759.77	5,379.89	2,510.61	358.66	0000	01 - CLASE I
0042	COORDINADOR DE PRESIDENCIA	CONFIANZA	10,759.77	5,379.89	2,510.61	358.66	0000	01 - CLASE I
0043	COORDINADOR "A"	CONFIANZA	9,339.75	4,669.88	2,179.28	311.33	0001	01 - CLASE I
0044	COORDINADOR DE ECOLOGIA	CONFIANZA	7,511.49	3,755.75	1,752.68	250.38	0001	01 - CLASE I
0045	JEFE ADMINISTRATIVO	BASE SINDICATO	0.00	0.00	0.00	0.00	0001	00 -
0047	INSPECTOR DE NEGOCIOS SEGUROS	INTERINO	5,511.60	2,755.80	1,286.04	183.72	0001	01 - CLASE I
0049	AUXILIAR DE FOMENTO ECONOMICO.	CONFIANZA	0.00	0.00	0.00	0.00	0001	01 - CLASE I
0050	JEFE ADMINISTRATIVO	BASE SINDICATO	9,133.30	4,566.65	2,131.10	304.44	0001	01 - CLASE I
0051	SECRETARIA "A"	BASE SINDICATO	5,942.08	2,971.04	1,386.49	198.07	0001	01 - CLASE I
0052	AUXILIAR DE TELEMATICA	BASE SINDICATO	7,703.85	3,851.93	1,797.57	256.80	0001	01 - CLASE I
0053	AUX. ADMINISTRATIVO	BASE SINDICATO	7,703.85	3,851.93	1,797.57	256.80	0001	01 - CLASE I
0054	JEFE ADMINISTRATIVO TALLERES	BASE SINDICATO	9,133.30	4,566.65	2,131.10	304.44	0000	01 - CLASE I
0055	SECRETARIO "A"	BASE SINDICATO	5,942.08	2,971.04	1,386.49	198.07	0001	01 - CLASE I
0056	SECRETARIA	BASE SINDICATO	6,629.16	3,314.58	1,546.80	220.97	0001	01 - CLASE I
0057	COORDINADORA "A"	CONFIANZA	8,265.00	4,132.50	1,928.50	275.50	0001	01 - CLASE I
0058	COORDINADOR TOTAL	CONFIANZA	63,171.90	31,585.95	14,740.11	2,105.73	0001	01 - CLASE I
0059	JEFE DE INVESTIGACIÓN INTERNA	CONFIANZA	9,339.90	4,669.95	2,179.31	311.33	0001	01 - CLASE I
0060	COORDINADORA DE FOMENTO ECONOMICO	CONFIANZA	9,339.90	4,669.95	2,179.31	311.33	0001	01 - CLASE I
0061	COORDINADORA DE TURISMO	CONFIANZA	9,339.90	4,669.95	2,179.31	311.33	0001	01 - CLASE I

Fecha: 14/12/2021

Pág.: 3

F.M.S.





# AYUNTAMIENTO CONSTITUCIONAL DE COMALA PUESTOS

Clave	Descripción	Tipo de Contratación	S/Mensual	S/Quincenal	S/Semanal	S/Diario	Nivel salarial	Tipo de Riesgo SAT
0062	COORDINADOR DE DEPORTES	CONFIANZA	9,339.90	4,669.95	2,179.31	311.33	0001	01 - CLASE I
0064	COORDINADOR "A"	CONFIANZA	7,028.10	3,514.05	1,639.89	234.27	0001	01 - CLASE I
0065	JEFE DE SUBSTANCIACION	CONFIANZA	9,339.90	4,669.95	2,179.31	311.33	0001	01 - CLASE I
0066	COORDINADORA "A"	CONFIANZA	10,579.80	5,289.90	2,468.62	352.66	0001	01 - CLASE I
0067	DIR. PLANEACION Y DESARROLLO SOCIAL	SUPERIORES	9,339.90	4,669.95	2,179.31	311.33	0001	99 - NO APLICA
0068	AUXILIAR ADMINISTRATIVO	BASE	12,999.90	6,499.95	3,033.31	433.33	0001	99 - NO APLICA
0069	AUXILIAR DE COMUNICACION	BASE	9,339.90	4,669.95	2,179.31	311.33	0001	99 - NO APLICA
0070	JEFE	BASE SINDICATO	10,498.80	5,249.40	2,449.72	349.96	0001	99 - NO APLICA
0071	OFICIAL DE REGISTRO CIVIL	BASE	5,288.40	2,644.20	1,233.96	176.28	0001	99 - NO APLICA
0072	JUEZ CIVICO	CONFIANZA	9,000.00	4,500.00	2,100.00	300.00	0001	99 - NO APLICA
0073	ASESOR JURIDICO	CONFIANZA	9,000.00	4,500.00	2,100.00	300.00	0001	99 - NO APLICA
074	SECRETARIO DE ACUERDOS	CONFIANZA	8000.10	4,000.05	1,866.69	266.67	0001	99 - NO APLICA
<b>04</b>	<b>TECNICO</b>							
0001	AUX. DE ELECTRICISTA	BASE SINDICATO	6,561.56	3,280.78	1,531.03	218.72	0000	01 - CLASE I
0002	ELECTRICISTA	BASE SINDICATO	6,561.56	3,280.78	1,531.03	218.72	0000	01 - CLASE I
0003	ELECTRICISTA 1	INTERINO	0.00	0.00	0.00	0.00	0000	01 - CLASE I
0004	SUPERVISOR DE OBRA	CONFIANZA	7,875.00	3,937.50	1,837.50	262.50	0000	01 - CLASE I
0005	TOPOGRAFO	CONFIANZA	7,154.16	3,577.08	1,669.30	238.47	0000	01 - CLASE I
0006	AUXILIAR DE TELEMATICA	CONFIANZA	10,247.33	5,123.66	2,391.04	341.58	0001	01 - CLASE I
<b>05</b>	<b>OPERATIVO</b>							
0001	ALBANIL	PATRON	0.00	0.00	0.00	0.00	0000	01 - CLASE I
0002	ALMACENISTA	BASE SINDICATO	6,133.20	3,066.60	1,431.08	204.44	0000	01 - CLASE I
0003	AUX. DE CULTURA AUX.	BASE SINDICATO	7,703.85	3,851.93	1,797.57	256.80	0000	01 - CLASE I
0004	DE ALUM. PUBL. AUX.	BASE	0.00	0.00	0.00	0.00	0000	01 - CLASE I
0005	DE ASEO PUB. AUX. DE	BASE SINDICATO	5,710.21	2,855.10	1,332.38	190.34	0000	01 - CLASE I
0006	ASEO PUB. AUX. DE	BASE SINDICATO	6,133.20	3,066.60	1,431.08	204.44	0000	01 - CLASE I
0007	RASTRO MPAL. AUX. DE	BASE SINDICATO	5,710.21	2,855.10	1,332.38	190.34	0000	01 - CLASE I
0008	TALLERES	BASE SINDICATO	7,703.85	3,851.93	1,797.57	256.80	0000	01 - CLASE I
0009	AUX. ELECTRICISTA	BASE SINDICATO	6,561.56	3,280.78	1,531.03	218.72	0000	01 - CLASE I
0010	JEFE OPERATIVO	BASE SINDICATO	9,133.30	4,566.65	2,131.10	304.44	0000	01 - CLASE I

Fecha: 14/12/2021

Pág.: 4

FULLS



# AYUNTAMIENTO CONSTITUCIONAL DE COMALA PUESTOS

Clave	Descripción	Tipo de Contratación	S/Mensual	S/Quincenal	S/Semanal	S/Diario	Nivel salarial	Tipo de Riesgo SAT
0011	AUX. OPERATIVO 1	INTERINO	0.00	0.00	0.00	0.00	0000	01 - CLASE I
0012	AUX. OPERATIVO 2	INTERINO	0.00	0.00	0.00	0.00	0000	01 - CLASE I
0013	AUXILIAR GENERAL	INTERINO	7,426.85	3,713.42	1,732.93	247.56	0000	01 - CLASE I
0014	AYUDANTE GENERAL	BASE SINDICATO	5,710.21	2,855.10	1,332.38	190.34	0000	01 - CLASE I
0015	AYUDANTE GENERAL 1	INTERINO	8,436.60	4,218.30	1,968.54	281.22	0000	01 - CLASE I
0016	AYUDANTE GENERAL 2	INTERINO	6,216.29	3,108.14	1,450.47	207.21	0000	01 - CLASE I
0017	BACHEO	INTERINO	0.00	0.00	0.00	0.00	0000	01 - CLASE I
0021	BIBLIOTECARIA	BASE SINDICATO	6,373.91	3,186.96	1,487.25	212.46	0000	01 - CLASE I
0022	BIBLIOTECARIA "A"	BASE SINDICATO	5,480.23	2,740.12	1,278.72	182.67	0000	01 - CLASE I
0024	BIBLIOTECARIO	BASE SINDICATO	5,984.41	2,992.20	1,396.36	199.48	0000	01 - CLASE I
0025	BIBLIOTECARIO 2	INTERINO	0.00	0.00	0.00	0.00	0000	01 - CLASE I
0026	BIBLIOTECARIO 3.	INTERINO	6,764.16	3,382.08	1,578.30	225.47	0000	01 - CLASE I
0027	BIBLIOTECARIO I	BASE SINDICATO	6,133.20	3,066.60	1,431.08	204.44	0000	01 - CLASE I
0028	ENCARGADO DE BIBLIOTECA	BASE SINDICATO	6,373.91	3,186.96	1,487.25	212.46	0000	01 - CLASE I
0029	BOLETERO UNIDAD DEP.	INTERINO	0.00	0.00	0.00	0.00	0000	01 - CLASE I
0030	CHOFER	CONFIANZA	7,339.80	3,669.90	1,712.62	244.66	0000	01 - CLASE I
0031	CHOFER	BASE SINDICATO	6,133.20	3,066.60	1,431.08	204.44	0000	01 - CLASE I
0032	CHOFER 2	CONFIANZA	0.00	0.00	0.00	0.00	0000	01 - CLASE I
0033	CHOFER 4	BASE SINDICATO	5,520.35	2,760.18	1,288.08	184.01	0000	01 - CLASE I
0034	CHOFER DE PRESIDENTE	CONFIANZA	7,797.90	3,898.95	1,819.51	259.93	0000	01 - CLASE I
0035	CRONISTA	INTERINO	0.00	0.00	0.00	0.00	0000	01 - CLASE I
0036	ENC. DE BIBLIOTECA. ENC. DE	BASE SINDICATO	7,703.85	3,851.93	1,797.57	256.80	0000	01 - CLASE I
0037	CONMUTADOR ENCARGADO "A"	BASE SINDICATO	6,629.16	3,314.58	1,546.80	220.97	0000	01 - CLASE I
0038	RASTRO MPAL ENCARGADO DE	BASE SINDICATO	7,734.18	3,867.09	1,804.64	257.81	0000	01 - CLASE I
0039	DES URB. ENCARGADO DE	CONFIANZA	7,511.70	3,755.85	1,752.73	250.39	0000	01 - CLASE I
0040	PANTEON FONTANERO	BASE SINDICATO	7,556.96	3,778.48	1,763.29	251.90	0000	01 - CLASE I
0041	GUARDARASTRO	BASE SINDICATO	6,184.37	3,092.19	1,443.02	206.15	0000	01 - CLASE I
0042	HERRERO	BASE SINDICATO	5,984.41	2,992.20	1,396.36	199.48	0000	01 - CLASE I
0043	AUXILIAR ADMINISTRATIVO	INTERINO	0.00	0.00	0.00	0.00	0000	01 - CLASE I
0044	INST. DE TEATRO	CONFIANZA	10,247.33	5,123.66	2,391.04	341.58	0000	01 - CLASE I
0045	INST. DEL BALLET FOLKLORICO	INTERINO	0.00	0.00	0.00	0.00	0000	01 - CLASE I
0046		INTERINO	0.00	0.00	0.00	0.00	0000	01 - CLASE I

Fecha: 14/12/2021

*Suplic*  
*BGL*  
*A*  
*X*  
*A*  
*FMS*



# AYUNTAMIENTO CONSTITUCIONAL DE COMALA PUESTOS

Clave	Descripción	Tipo de Contratación	S/Mensual	S/Quincenal	S/Semanal	S/Diario	Nivel salarial	Tipo de Riesgo SAT
0047	INST. TAE KWON DO	INTERINO	0.00	0.00	0.00	0.00	0000	01 - CLASE I
0048	INSTRUCTOR DE MUSICA	INTERINO	0.00	0.00	0.00	0.00	0000	01 - CLASE I
0049	INSTRUCTOR DEPORTES	INTERINO	0.00	0.00	0.00	0.00	0000	01 - CLASE I
0050	INSTRUCTORA AEROBICS	INTERINO	0.00	0.00	0.00	0.00	0000	01 - CLASE I
0051	INSTRUCTORA HAWAIANA	INTERINO	0.00	0.00	0.00	0.00	0000	01 - CLASE I
0052	INTENDENTE	CONFIANZA	8,103.00	4,051.50	1,890.70	270.10	0000	01 - CLASE I
0053	INTENDENTE	BASE SINDICATO	5,710.21	2,855.10	1,332.38	190.34	0000	01 - CLASE I
0054	INTENDENTE 2	INTERINO	0.00	0.00	0.00	0.00	0000	01 - CLASE I
0055	INTENDENTE 3	INTERINO	0.00	0.00	0.00	0.00	0000	01 - CLASE I
0056	JARDINERO	CONFIANZA	7,426.85	3,713.42	1,732.93	247.56	0000	01 - CLASE I
0057	JARDINERO	BASE SINDICATO	5,710.21	2,855.10	1,332.38	190.34	0000	01 - CLASE I
0058	JARDINERO	CONFIANZA	6,602.40	3,301.20	1,540.56	220.08	0000	01 - CLASE I
0059	NOTIFICADOR	BASE SINDICATO	7,703.85	3,851.93	1,797.57	256.80	0000	01 - CLASE I
0060	NOTIFICADOR DE LIC.	BASE	5,430.60	2,715.30	1,267.14	181.02	0000	01 - CLASE I
0061	VELADOR	INTERINO	0.00	0.00	0.00	0.00	0000	01 - CLASE I
0062	CHOFER	BASE	7,797.90	3,898.95	1,819.51	259.93	0001	01 - CLASE I
0063	AUXILIAR DE PARAMEDICO	CONFIANZA	5,150.10	2,575.05	1,201.69	171.67	0001	01 - CLASE I
0064	NOTIFICADO DE TESORERIA	CONFIANZA	9,623.33	4,811.66	2,245.44	320.78	0001	00 -
0065	PARAMEDICO	CONFIANZA	7,348.200	3,674.10	1,714.58	244.94	0001	01 - CLASE I
0066	BIBLIOTECARIO 3	BASE	6,015.00	3,007.50	1,403.50	200.50	0001	01 - CLASE I
0067	INSTRUCTOR DE COMPUTACION	INTERINO	0.00	0.00	0.00	0.00	0001	01 - CLASE I
0068	SUPERVISOR DE OBRA PUBLICA	CONFIANZA	6,917.40	3,458.70	1,614.06	230.58	0001	01 - CLASE I
0069	ALMACENISTA "A"	BASE SINDICATO	5,710.21	2,855.10	1,332.38	190.34	0001	01 - CLASE I
0070	AUX. ADMINISTRATIVO	CONFIANZA	4,860.65	2,430.32	1,134.15	162.02	0001	01 - CLASE I
0071	AYUDANTE GENERAL	BASE	7,974.90	3,987.45	1,860.81	265.83	0001	01 - CLASE I
0072	ELECTRICISTA	INTERINO	8,728.20	4,364.10	2,036.58	290.94	0001	01 - CLASE I
0073	PROMOTOR DEPORTIVO	INTERINO	0.00	0.00	0.00	0.00	0001	01 - CLASE I
0074	INSTRUCTOR DE DEPORTE ATLETISMO	INTERINO	0.00	0.00	0.00	0.00	0001	01 - CLASE I
0075	INSTRUCTOR DE DEPORTE DE ZUMBA	INTERINO	0.00	0.00	0.00	0.00	0001	01 - CLASE I
0076	INSTRUCTOR DE DEPORTE DE BASQUETBOL	INTERINO	0.00	0.00	0.00	0.00	0001	01 - CLASE I
0077	INSTRUCTOR DE DEPORTE DE VOLIBOOL	INTERINO	1,600.00	0.00	0.00	0.00	0001	00 -

FMS. Supic



## AYUNTAMIENTO CONSTITUCIONAL DE COMALA PUESTOS

Clave	Descripción	Tipo de Contratación	S/Mensual	S/Quincenal	S/Semanal	S/Diario	Nivel salarial	Tipo de Riesgo SAT
0078	INSTRUCTOR DE DEPORTE DE CACHIBOL	INTERINO	0.00	0.00	0.00	0.00	0001	01 - CLASE I
0079	INSTRUCTOR DE DEPORTE DE FUTBOL	INTERINO	0.00	0.00	0.00	0.00	0001	01 - CLASE I
0080	RECEPCIONISTA	INTERINO	0.00	0.00	0.00	0.00	0001	01 - CLASE I
0081	ENCARG DE LA PAGINA DE TRASPARENCIA	INTERINO	0.00	0.00	0.00	0.00	0001	01 - CLASE I
0082	AYUDANTE GENERAL	BASE SINDICATO	5,710.21	2,855.10	1,332.38	190.34	0001	01 - CLASE I
0083	AUX. ELECTRICISTA	BASE SINDICATO	6,561.56	3,280.78	1,531.03	218.72	0001	01 - CLASE I
0084	INTENDENTE	BASE SINDICATO	5,655.87	2,827.94	1,319.70	188.53	0001	01 - CLASE I
0085	AYUDANTE GENERAL 1	INTERINO	5,134.20	2,567.10	1,197.98	171.14	0001	01 - CLASE I
0086	AYUDANTE GENERAL	CONFIANZA	9,339.90	4,669.95	2,179.31	311.33	0001	01 - CLASE I
0087	AYUDANTE GENERAL	BASE	5,288.40	2,644.20	1,322.10	176.10	0001	99 - NO APLICA
0088	AYUDANTE GENERAL	BASE	5,562.00	2,781.00	1,390.51	185.40	0001	99 - NO APLICA
0089	AYUDANTE GENERAL	BASE	5,768.10	2,884.00	1,442.00	192.27	0001	99 - NO APLICA
0090	AYUDANTE GENERAL	BASE	6,521.70	3,260.85	1,521.73	217.39	0001	99 - NO APLICA
0091	AYUDANTE GENERAL	BASE	6,952.64	3,476.32	1,738.16	231.75	0001	99 - NO APLICA
0092	AYUDANTE GENERAL	BASE	7,023.00	3,511.57	1,755.79	234.10	0001	99 - NO APLICA
0093	AYUDANTE GENERAL	BASE	8,759.12	4,379.56	2,189.78	291.97	0001	99 - NO APLICA
0094	NOTIFICADOR	CONFIANZA	5,250.00	2,625.00	1,225.00	175.00	0001	99 - NO APLICA
0095	COORDINADOR OPERATIVO	CONFIANZA	9,000.00	4,500.00	2,100.00	300.00	0001	99 - NO APLICA
<b>06</b>	<b>SEGURIDAD PUBLICA</b>							
0002	POLICIA AUXILIAR	CONFIANZA	8,726.14	4,363.07	2,036.10	290.87	0000	01 - CLASE I
0003	AGENTE AUXILIAR	CONFIANZA	0.00	0.00	0.00	0.00	0000	01 - CLASE I
0004	POLICIA VIAL	CONFIANZA	12,842.70	6,421.35	2,996.63	428.09	0000	01 - CLASE I
0005	DIRECTOR DE SEGURIDAD PUBLICA Y VIAL	DESIGNADO	17,563.78	8,781.89	4,098.22	585.46	0000	01 - CLASE I
0006	OFICIAL	CONFIANZA	12,843.00	6,421.50	2,996.70	428.10	0000	01 - CLASE I
0007	PERITO DE ECHOS DE TRANSITO TERRESTRE	CONFIANZA	8,724.86	4,362.43	2,035.80	290.83	0000	01 - CLASE I
0008	TRABAJADORA SOCIAL	CONFIANZA	6,512.50	3,256.25	1,519.58	217.08	0000	01 - CLASE I
0009	POLICIA AUXILIAR	CONFIANZA	9,250.50	4,628.25	2,159.85	308.55	0000	01 - CLASE I
0010	RECARIO	CONFIANZA	0.00	0.00	0.00	0.00	0000	01 - CLASE I

Fecha: 14/12/2021

Pág.: 7

FMS. Sept C



# AYUNTAMIENTO CONSTITUCIONAL DE COMALA PUESTOS

Clave	Descripción	Tipo de Contratación	S/Mensual	S/Quincenal	S/Semanal	S/Diario	Nivel salarial	Tipo de Riesgo SAT
0011	OPERADOR DE VEHICULO	CONFIANZA	5,240.20	2,620.35	1,222.83	174.69	0001	01 - CLASE I
0012	AUXILIAR DE VIAL	CONFIANZA	8,725.50	4,362.75	2,035.95	290.85	0001	01 - CLASE I
0013	POLICIA AUXILIAR	CONFIANZA	9,534.00	4,767.00	2,224.60	317.80	0001	01 - CLASE I
0014	POLICIA AUXILIAR	CONFIANZA	8,724.86	4,362.43	2,035.80	290.83	0001	01 - CLASE I
0015	POLICIA AUXILIAR	CONFIANZA	6,512.50	3,256.25	1,519.58	217.00	0001	01 - CLASE I
0016	COORDINADOR DE PREVENCIÓN AL DELITO	CONFIANZA	7,359.60	3,679.80	1,717.24	245.32	0001	01 - CLASE I
0017	POLICIA 4TO	CONFIANZA	9,534.00	4,767.00	2,224.60	317.80	0001	01 - CLASE I
0018	COORDINADOR DE PROTECCIÓN CIVIL	CONFIANZA	7,874.70	3,937.35	1,837.43	262.49	0001	01 - CLASE I
0019	POLICIA 4TO	CONFIANZA	9,256.50	4,628.25	2,159.85	308.55	0001	01 - CLASE I
<b>07</b>	<b>JUBILADOS Y PENSIONADOS</b>							
0001	BENEFICIARIA JUBILADO		0.00	0.00	0.00	0.00	0000	01 - CLASE I
0002	CONFIANZA JUBILADO		0.00	0.00	0.00	0.00	0000	01 - CLASE I
0003	SINDICALIZADO		0.00	0.00	0.00	0.00	0000	01 - CLASE I
0004	PENSIONADO LISTA RAYA		0.00	0.00	0.00	0.00	0000	01 - CLASE I
0005	PENSIONADO SINDICALIZADO BENEFICIARIO		0.00	0.00	0.00	0.00	0000	01 - CLASE I
0006	PENSIONADO SINDICALIZADO TRABAJADOR		0.00	0.00	0.00	0.00	0000	01 - CLASE I
0007	PENSIONADO DE CONFIANZA		0.00	0.00	0.00	0.00	0001	01 - CLASE I
0008	PENSIONADO SEGURIDAD PÚBLICA		0.00	0.00	0.00	0.00	0001	01 - CLASE I
<b>08</b>	<b>BENEFICIARIOS</b>							
0001	BENEFICIARIO PENSION ALIMENTICIA		0.00	0.00	0.00	0.00	0001	01 - CLASE I
0002	BENEFICIARIO DE BECA		0.00	0.00	0.00	0.00	0001	01 - CLASE I

Fecha: 14/12/2021

FMS.

BGL

# ANEXO 2 ORGANIGRAMA

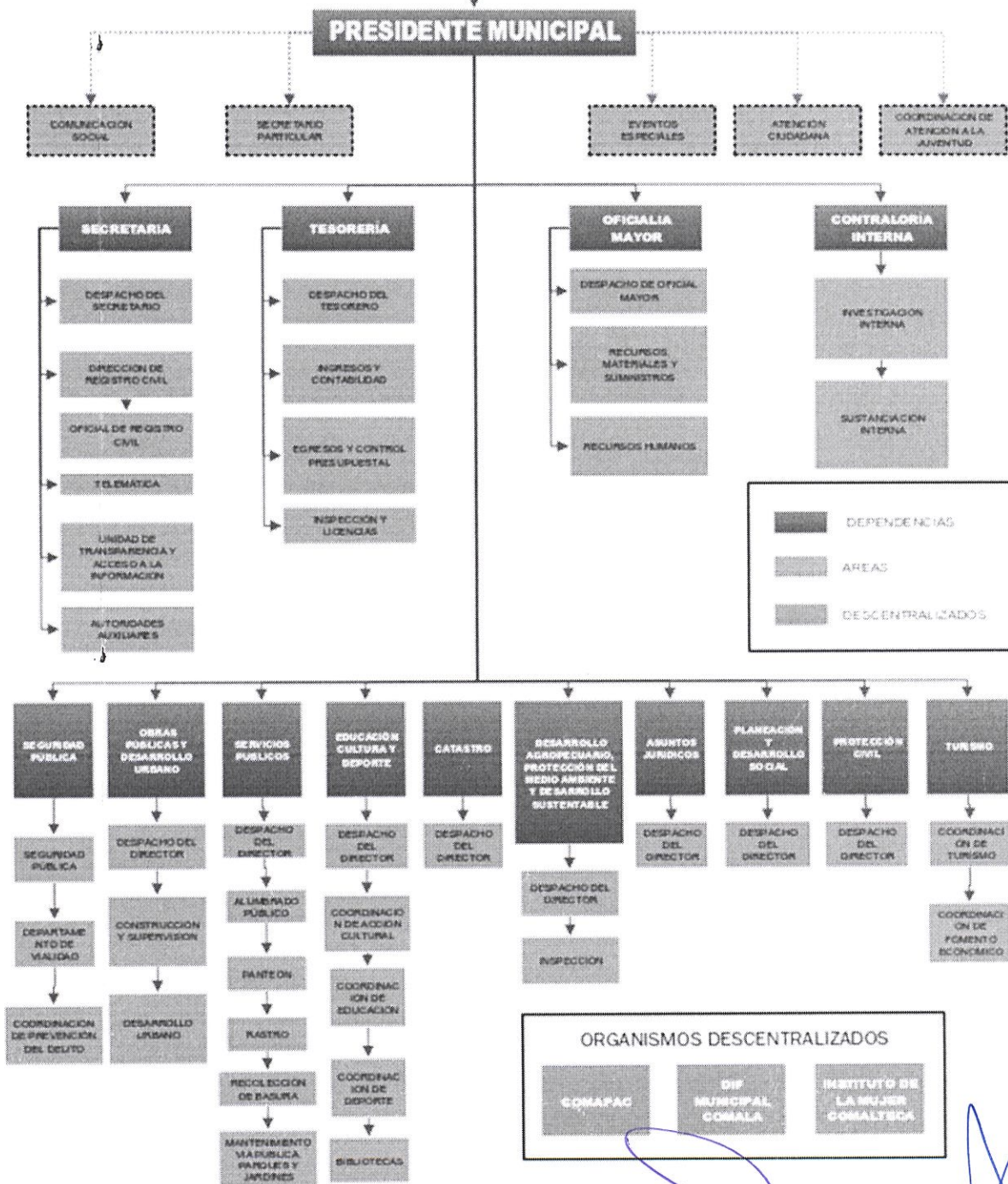
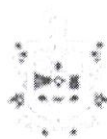

*FMS. SepMC*  
*BGL*  
*N*  
*A*